SDクラブ 第6号

みんなで作ろう新デザイン
SDVガンダム

新登場「俺は鈴木ガンダム」
きむらひでふみ

オリジナルキャラ「ジャンカラ」
空根ちゃらか

「Zガンダムクロス」
たけばしんご

「SD機動部隊リークス」
やぎたかし

「ダブルゼータくん ここにあり」
小出たく

「ザブングルシェリフ」
ともながあきひろ

「俺がマークⅡだ!!」
うみのさとる

「どっこいスパゾン隊」
星野秀記

「QPマヨネーズ」
藤咲京也

SDガンダム特製シール
アレックス登場!

好評連載 巻頭カラー
ガンダムロード
作画・やまだたかひろ
原案・Dたくみ

原画／やまだたかひろ

ガシャポンコミックのパワー爆発!!

SDクラブ

第5号

SDパワー爆発！ シール大図鑑におもしろいマンガもたくさん入って、読みごたえバッチリのスゴイ本!!

1～4号	本体価格580円（消費税は含まれていません）
5号	定価600円

第6号 SDクラブ

みんなで作ろう新デザイン
SDVガンダム
新登場「俺は鈴木ガンダム」
きむらひでふみ
オリジナルキャラ「ジャンカラ」
空根ちゃらか
「Zガンダムクロス」
たけばしんご
「SD機動部隊リークス」
やぎたかし
「ダブルゼータくん ここにあり」
小出たく
「ザブングルシェリフ」
ともながあきひろ
「俺がマークⅡだ!!」
うみのさとる
「どっこいスパゾン隊」
星野秀記
「OPマヨネーズ」
藤咲京也

SDガンダム特製シール アレックス登場！

好評連載 巻頭カラー
ガンダムロード
作画・やまだたかひろ
原案・Dたくみ

原画／やまだたかひろ

SDクラブ ⑥号

大好評連載コミック「ガンダムロード 伝説の鎧」巻頭カラー！

BANDAI

BANDAI
エンターテイメントバイブルシリーズ
機動戦士ガンダム
MS大図鑑

ガンダムMSワールドの集体成がここに！ カラー設定や開発史など盛りだくさんの内容でスゴイ!!

PART 1
一年戦争編
¥680（消費税は含まれません）

PART 2
グリプス戦争編
¥700（消費税は含まれません）

PART 3
アクシズ戦争編
¥720（消費税込）

シリーズ第4弾は
SDガンダム公式カタログ

とにかくSDガンダムならなんでものってるスゴイ本だ。これ1冊でSDガンダムの秘密がわかる。

¥680（消費税込）

次巻予定
8月発売予定
装甲騎兵
ボトムズ大図鑑

ENTERTAINMENT BIBLE

ISBN4-89189-042-8 C0079 P600E バンダイ

定価600円（本体583円）

バンダイ文庫シリーズ
ゲームブック

ツインノヴァ
惑星ディクターの陰謀

スパイラルゾーン
脱出！悪魔の時空域

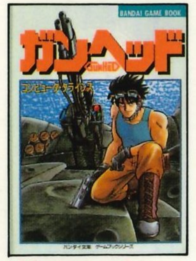

ガンヘッド
コンピュータカライシス

GAME BOOK
定価
各巻500円

好評既刊

機動警察パトレイバー
倒せ！辻斬りレイバー

トップをねらえ
燃えろ！国際マシーン兵器大会!!

機動戦士ガンダム0080
消えたガンダムNT

SDガンダム
ガシャポンウォーズ

各巻480円（消費税は含まれていません）

続刊

Gの影忍

機動戦士ガンダム0079
灼熱の追撃

SDクラブ 第6号

みんなで作ろう新デザイン
SDVガンダム
新登場「俺は鈴木ガンダム」
きむらひでふみ
オリジナルキャラ「ジャンカラ」
空根ちゃらか
「Zガンダムクロス」
たけばしんご
「SD機動部隊リークス」
やぎたかし
「ダブルゼータくん ここにあり」
小出たく
「ザブングルシェリフ」
ともながあきひろ
「俺がマークIIだ!!」
うみのさとる
「どっこいスパゾン隊」
星野秀記
「QPマヨネーズ」
藤咲京也

原画／やまだたかひろ

SDクラブ ⑥号
大好評連載コミック「ガンダムロード 伝説の鎧」巻頭カラー!
BANDAI

BANDAI
エンターテイメントバイブルシリーズ
機動戦士ガンダム
MS大図鑑

ガンダムMSワールドの集体成がここに! カラー設定や開発史など盛りだくさんの内容でスゴイ!!

PART 1
一年戦争編
¥680（消費税は含まれません）

PART 2
グリプス戦争編
¥700（消費税は含まれません）

PART 3
アクシズ戦争編
¥720（消費税込）

シリーズ第4弾は SDガンダム公式カタログ

とにかくSDガンダムならなんでものってるスゴイ本だ。これ1冊でSDガンダムの秘密がわかる。

¥680（消費税込）

次巻予定
8月発売予定
装甲騎兵
ボトムズ大図鑑

ENTERTAINMENT BIBLE

SDガンダム特製シール【ガンダム0080シリーズ】

©創通エージェンシー・サンライズ

©創通エージェンシー・サンライズ

チョバム・アーマー

外ワクにそってきれいに切り取って、アレックスのシールに貼りつければ、フルアーマータイフになります。ためしてみてね。

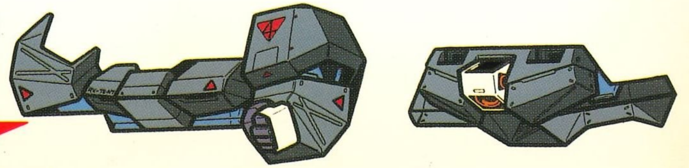

原画／やまだたかひろ

スーパーデフォルメ

SD大図鑑

・PART.6　最新シール大全集

SD バイファム マーク2 SD ガンダム マーク21

新(ニュー)タイプのシールは、表が通し番号、裏がMSの種類とアルファベットでバリエーションだということをあらわしている。通し番号でぬけているものは今後の新製品に入れられる予定だ。

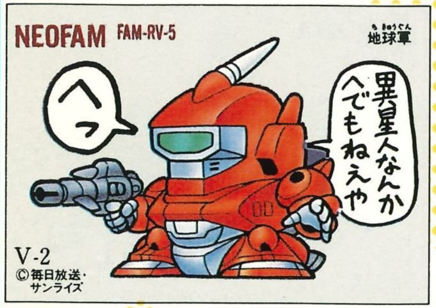

V-2 ●FAM-RV-5ネオファム●地球軍が惑星開拓部隊を防衛するために開発した、初の実戦用量産R・V。

V-1 ●FAM-RV-S1バイファム●宇宙戦用を前提に作られたR・V（ラウンドバーニアン）。主武装はビームライフル。

V-4 ●ARV-Aウグ●ククト星の主力機動兵器。背部に翼付きのオプショナルブースターを取り付けることができる。

V-3 ●FAM-RV-L7ディルファム●ネオファムのパーツを流用して、ベルウィック星で開発されたR・V。

BUZAM ARV-C

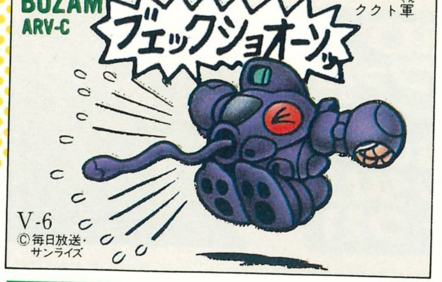

V-6 ●ARV-Cバザム●ウグをベースにした強行偵察用のARV。顔面部からチューブ状のガストロ・カメラを出す。

JAGO ARV-F

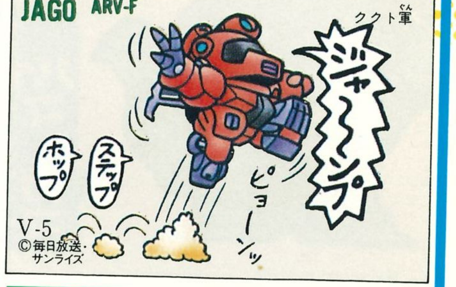

V-5 ●ARV-Fジャーゴ●偵察が主任務の軽装型ARVだが、左腕全体が大型のビーム砲になっているため戦闘力は高い。

DOGILM ARV-G

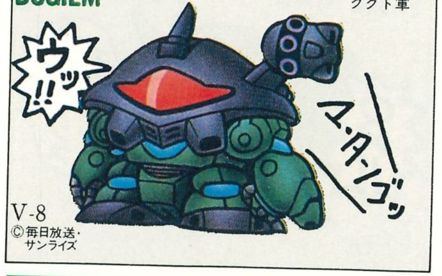

V-8 ●ARV-Gドギルム●タウト星付近に出現した宇宙船用の攻撃型ARV。体中に数多くの固定武装を持っている。

GUSH ARV-D

V-7 ●ARV-Dガッシュ●ウグの発展改良型。宇宙船内などでの格闘戦を前提に作られた機体である。

HI-ZACK 51

©創通エージェンシー・サンライズ

28 ●RMS-106ハイザックティターンズカラー●ティターンズが使用するハイザック。区別をつけるため緑に塗られている。

GUNDAM MK II 50

©創通エージェンシー・サンライズ

27 ●RX-178ガンダムMk-II●ティターンズ設計のコロニー戦用試作モビルスーツ。エゥーゴが奪い、改修した。

ELMETH 53

©創通エージェンシー・サンライズ

29 ●MAN-08エルメス●ララア・スン搭乗のニュータイプ専用モビルアーマー。小型攻撃メカのビットを搭載している。

HI-ZACK 52

©創通エージェンシー・サンライズ

28A ●RMS-106ハイザック地球連邦軍カラー●ザクをベースにして地球連邦が開発した主力モビルスーツ。

ZAKU 55

©創通エージェンシー・サンライズ

30A ●MS-06S中隊長用ザク●ベテランパイロットのためにザクをベースに機動力を増強させたタイプ。

CHAR'S ZAKU 54

©創通エージェンシー・サンライズ

30 ●MS-06Sシャア専用ザク●シャア・アズナブル専用モビルスーツでノーマルのザクをパワーアップしてある。

BRAW BRO 57

©創通エージェンシー・サンライズ

31 ●MAN-03ブラウブロ●ニュータイプ用モビルアーマーだが、一般人3人でもコントロールすることができる。

ZAKU 56

©創通エージェンシー・サンライズ

30B ●MS-06S黒い三連星用ザク●ジェットストリームアタックで知られている黒い三連星チームが搭乗した専用機。

BYGRO
59

©創通エージェンシー・サンライズ

33 ●MA−05ビグロ●水中用のグラブロを宇宙空間高速戦闘用に発展させたモビルアーマー。機首にはメガ粒子砲を装備。

RICK DOM
58

©創通エージェンシー・サンライズ

32 ●MS−R09リックドム●ドムを宇宙船用に改良したモビルスーツ。脚部バーニアを強化して機動性を高くしている。

PSYCOMMUSYSTEM TEST ZAKU
61

©創通エージェンシー・サンライズ

35 ●MSN−01高機動型ザク●MS−06Zの足をとりはずし、大出力ブースター2基とオートバランスを装備した研究用試作機。

BOWL
60

©創通エージェンシー・サンライズ

34 ●RB−79ボール●連邦軍の宇宙戦闘用ポッド。ジムの支援兵器として量産された。装備はガンキャノンと同じタイプの主砲。

新製品情報……その①

SDバイファムマーク2

マーク2の内容は、後続距離延長用のスリングパニアーを装備したバイファム、ネオファム、2人乗りの新型R・Vトランファム、ARVでは施設内警備用のズゴッホ、ウグの改良型ギブル、陸戦用で四脚自走砲型体に変型できるディゾのR・V型体と自走砲型体の2タイプ、クフト星のリベラリストが設計したギャドル、そして局地戦仕様のデュラッへの全10種。ダイキャストはネオファム。

GM Ⅱ
62

©創通エージェンシー・サンライズ

36 ●RMS−179ジムⅡ地球連邦軍カラー●あまり外見的な変更はないが、リニアシートなどにより性能の向上がはかられた。

PSYCO GUNDAM
64

©創通エージェンシー・サンライズ

37 ●MRX−009サイコガンダム●15基のメガ粒子砲を装備するフォウ・ムラサメ搭乗の可変モビルアーマー。

GM Ⅱ
63

©創通エージェンシー・サンライズ

36A ●RMS−178ジムⅡエゥーゴカラー●エゥーゴ仕様は地球連邦軍仕様と違い緑と白で塗装されている。

GAPLANT
68

©創通エージェンシー・サンライズ

40 ●ORX−005ギャプラン●オークランドのニュータイプ研究所で開発された可変モビルアーマー。

GM SNIPER CUSTOM
65

©創通エージェンシー・サンライズ

38 ●RGM−79ジムスナイパーカスタム●狙撃任務用にジムを改良したモビルスーツ。装甲、武装、バックパックが強化してある。

JONNY RIDDEN'S ZAKU Ⅱ
73

©創通エージェンシー・サンライズ

44 ●MS−06R−2ジョニー・ライデン専用ザクⅡ●4機だけ生産されたR−2タイプのジョニー・ライデン少佐専用機。

GUN TANK
72

©創通エージェンシー・サンライズ

43 ●RX−75ガンタンク●ガンダム、ガンキャノンとともに開発された試作モビルスーツ。長距離砲撃戦仕様である。

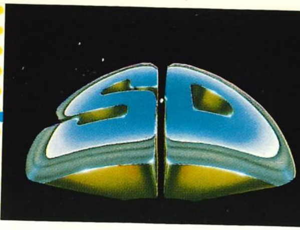

ZAKU II

©創通エージェンシー・サンライズ

44B ●MS-06R-2ギャビー・ハザード専用ザクⅡ●R-2タイプは、4機のうち3機をエースパイロットが使用した。

ZAKU II

©創通エージェンシー・サンライズ

44A ●MS-06R-2ロバート・ギリアム専用ザクⅡ●R-2タイプは、推進系、燃料搭載量、装甲材、耐弾性が改良してある。

NEMO

©創通エージェンシー・サンライズ

45 ●MSA-003ネモ●月のアナハイム・エレクトロニクス社製のジムⅡに変わる量産型モビルスーツ。

ZAKUII R-2 TEST TYPE

©創通エージェンシー・サンライズ

44C ●MS-06R-2PザクR-2試作タイプ●ジオニック社が、MS-06R-1Aの強化、改良のため試作した機体。

新製品情報……その②

SDガンダムマーク22

マーク22の内容は、OVA「ポケットの中の戦争」から新型ガンダムアレックスのフルアーマーをとった状態、ジオンの新型ケンプ・ファー、ジムコマンド宇宙用、ゲルググJ、Zガンダムからメタスのマ型体、Z—MSVから、ディジェSE—R、ガンダムセンチネルからブースター付Sガンダム、SD戦国伝から古殺駆(コザク)、今殺駆(コンザク)、新殺駆(シンザク)の全10種が予定されている。

ZOGOG

©創通エージェンシー・サンライズ

47 ●MSM-08ゾゴック●格闘戦用試作モビルスーツで、ズゴックを改良、発展させたもの。両腕は自由にのびるロッドアーム。

ガシャポン大図鑑

毎回、ガシャポン戦士の新製品を塗装して紹介するページだっみんながガシャポン戦士に色を塗るときの参考にしてくれるとうれしいなっ今回は、SDエルガイムマーク4とSDマクロスマーク2を紹介しよう。

SD エルガイム マーク4

アシュラ・テンプル

ホエール

アトールV

アトール(リメイク)

グルーン(リメイク)

ゼッタ

リスタ

パードナー

エルガイム(ダイキャスト)

サロンズ

軍用ゼッタ

SDマクロス マーク2

スーパーファイター バルキリー(E)

スーパーバルキリー(A)

ディフェンダー

VF-4 バルキリー

スーパーファイター バルキリー(T)

スカウトリガード

モンスター

ファランクス

ミンメイ&美沙

ストライクバルキリー

ヌー・ジャテル・ガー

最新版トピックス

SDガンダムマーク21に入っている寒冷地用ジムとザク改に塗装したものだ。

ザクFZ

寒冷地用ジム

プレゼント

このページに掲載した塗装したガシャポン戦士をプレゼントします。希望者は、アンケートハガキに希望する商品をひとつ書いてください。なお、アンケート項目に答えていないハガキは無効です。

ついに登場第2弾！ 6/25よりレンタル開始。「転がるコロニー」「元祖ガンダム迷場面集」「厳蛇武伝説」の3本が収録されている。そのうちの2本を紹介しよう！ 7/25には税込3193円で再構成版発売決定。

①第1話「転がるコロニー事件」

②観光コロニー「趣楽」は大盛況

③ビンボーなシロッコもぜひ見たい

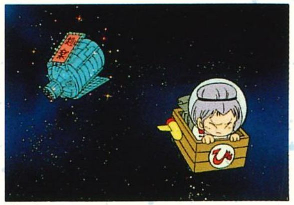
④ブライトにしめ出されイジケる

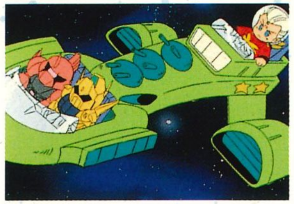
⑤そこに通りかかるシャア

⑥入場券を買うため商売をする

⑦オペラグラスを買うシャア

⑧「やった！ 入場できる！」だが…

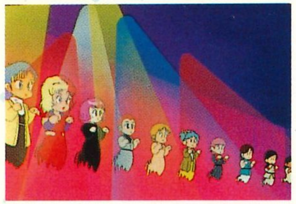
⑨美女ユウレイのショウがはじまる

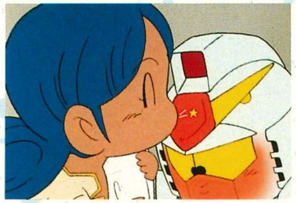
⑩観客にも大サービス！

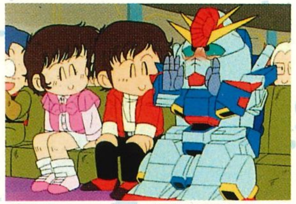
⑪「プルちゃーん！」会場は盛り上る

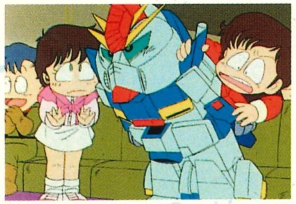
⑫「うおーっ脱げー！」観客大興奮

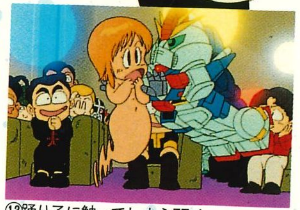
⑬踊り子に触ってしまうZZ／

⑭「オレのプルちゃんにー！」怒る！

⑮結局入れなかったシロッコも怒る

⑯会場内も大混乱、大爆発、大変だ

⑰コロニーに穴があき観客は宇宙へ

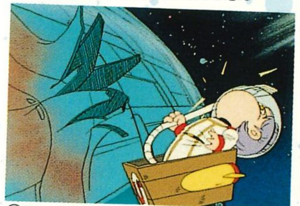
⑱次々と放り出されてしまった！

⑲おかまいなしに闘うメッサーラと

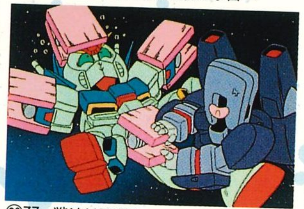
⑳ZZ、戦法は下品にエスカレート

㉑コロニー上に残されたシロッコ

㉒アムロとシャアは脱出に失敗！

㉓地球に落ちてゆくコロニー〝趣楽〟

㉔ああ！　大気圏突入！

㉕一足先に落ちたシロッコに影が…

㉖趣楽に追いかけられる３人

㉗３人はペタンコ。コロニーは空へ

㉘突然３人は類人猿になってしまう

㉙なんともオデッセイなサンライズ

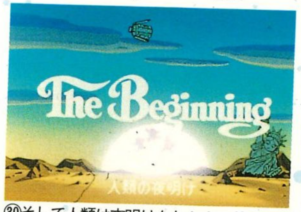

㉚そして人類は夜明けをむかえる!?

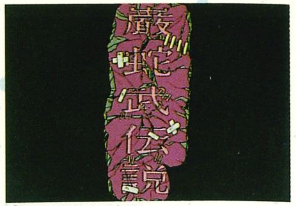

①第３話巌蛇武伝説

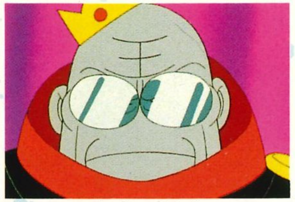
②ゼータ国の姫がさらわれた

③大魔王シャアを倒すのだ！

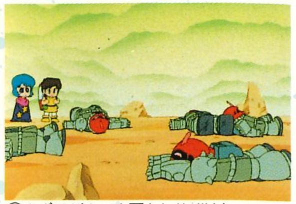
④まずはザクの大軍をしりぞけた

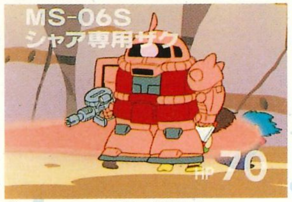

⑤そしてシャアザクの登場！

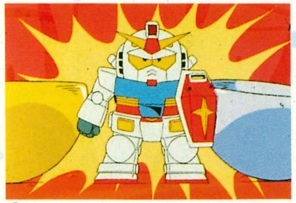
⑥箱から守り神があらわれる

⑦あ！　横断歩道に人が!!

⑧カミーユをはねてしまった！

⑨「人殺し！」せめるジュドー

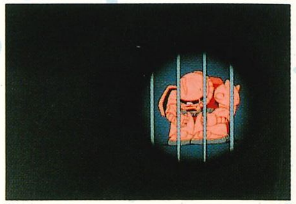
⑩「ううう…私はなんということを」

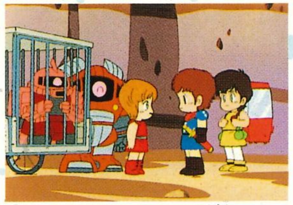
⑪護走車で連行されるシャアザク

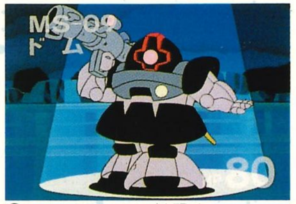

⑫さらに氷原にドムが出現！

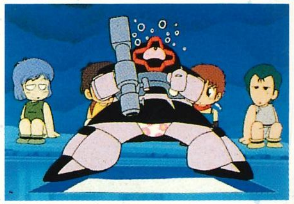
⑬だが、あえなく敗退！　ドボーン

⑭ジオング出現！　しかし弱かった

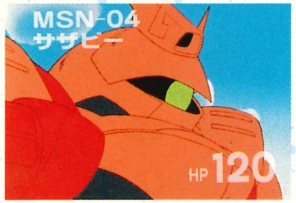

⑮遂にサザビーが登場した！

⑯ところがサザエに変身してしまう

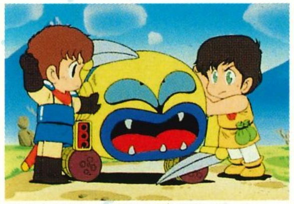
⑰そのサザエをザクレロが食べた！

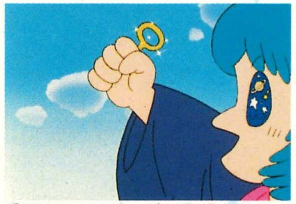
⑱ザクレロを倒しカギを手に入れる

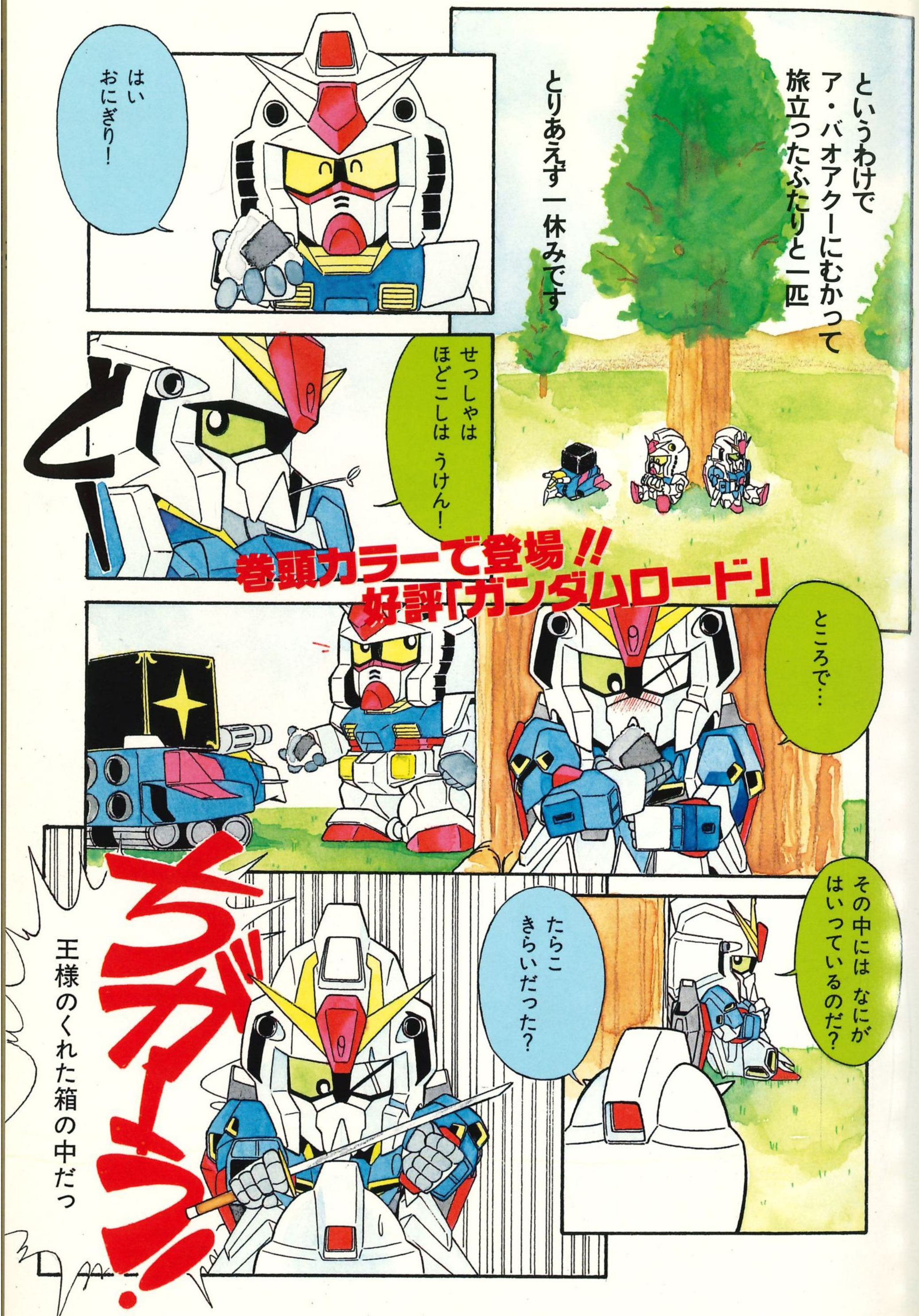

SDガンダムパートII・フィルム・シアター

⑲いよいよ次は魔王の城だ!

⑳ジオングにつかまって空を飛ぶ

㉑3人の前に立ちはだかるシャア

㉒「この扉に鍵穴などない」「ならば」

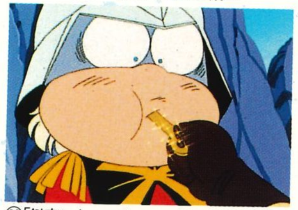
㉓「鍵穴になってもらう」「むぐぐぐ」

㉔あけてビックリその中には!?

㉕「ホホホ、手も足も出ないようね」

㉖「首は出たりして、ボヨヨ〜ン」

㉗あまりのアホさに仮面は割れた!

㉘一発で姫にホレる3人、結婚して!

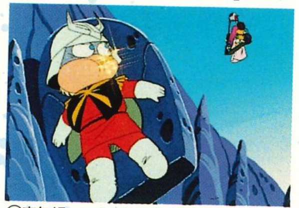
㉙意気揚々と帰る一行、「ま、まてー」

㉚ところが姫には許婚者がいた!

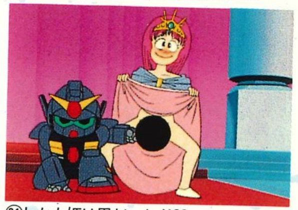
㉛しかも姫は男だった!!??

㉜ガク然の3人、「グ、グレてやる」

㉝「オラオラ、しっかりみがけ!」

㉞「こんにゃメシが喰えるかにゃ」

㉟シャアは3人の下僕にされた

㊱めでたしめでたし…?

THE LEGEND OF ALEX
伝説の鎧

ガンダムロード

ニンジャガンダム(ニュー)

倫怒鈴(ロンドベル)忍軍の頭領。ある人物の策にはまり、部下と離ればなれになってしまった。部下を探して放浪中。

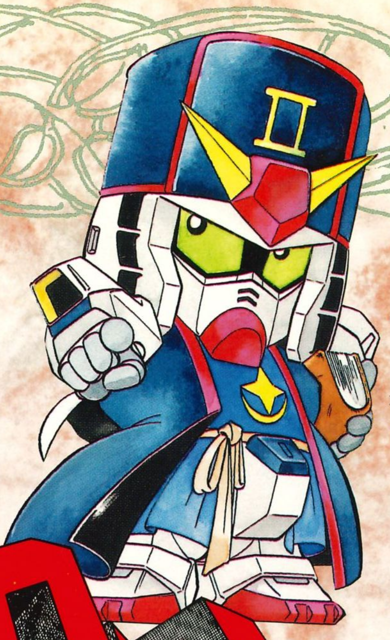

プリーストガンダム(Mk-Ⅱ)

教団エゥーゴに仕える神官。かつて思想の違いから、他教団よりうつってきた。

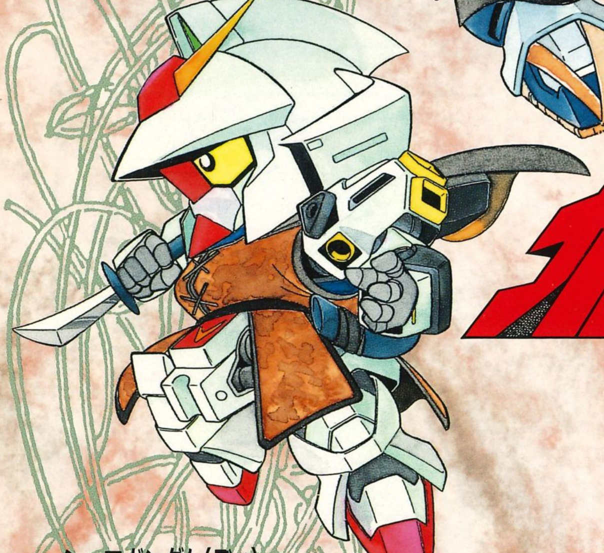

シーフガンダム(ティ)

お調子者で女好きの盗賊。ニューにあこがれて倫怒鈴(ロンドベル)に入るが破門されてしまう。盗賊のくせに気が弱いヘンな奴。本名はディ・フック

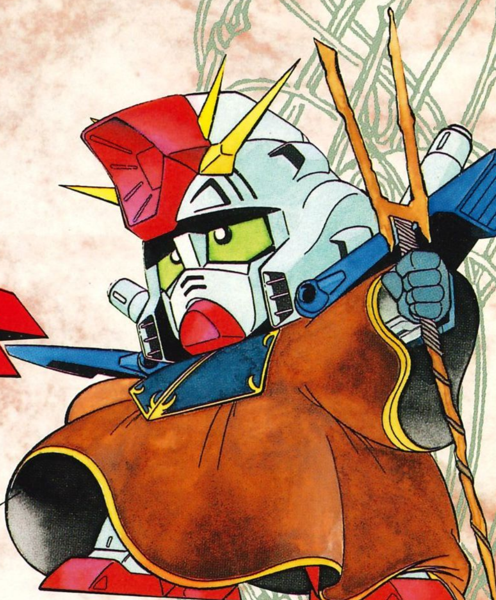

メイジガンダム(ZZ)

究極の魔法を完成させた大魔導士。現在はジオング大王によってどこかに幽閉されている。

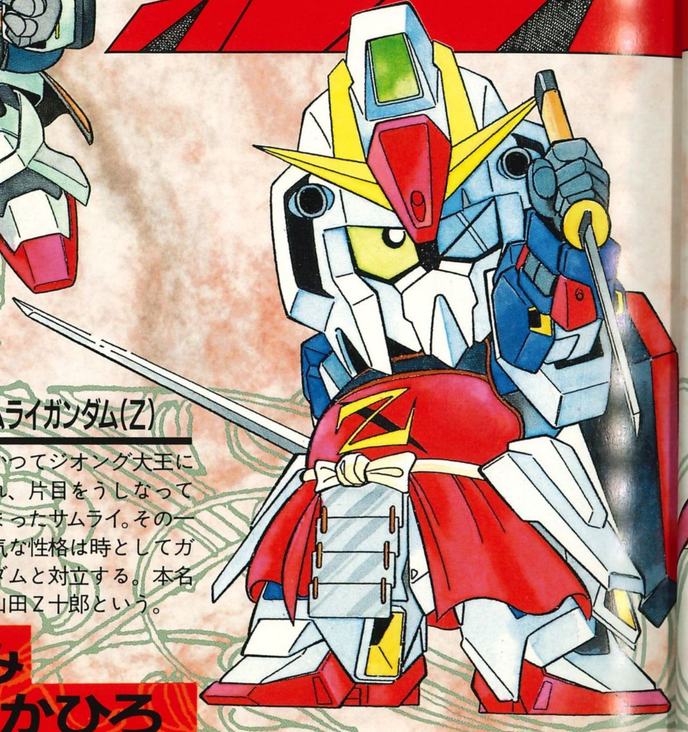

サムライガンダム(Z)

かつてジオング大王に破れ、片目をうしなってしまったサムライ。その一本気な性格は時としてガンダムと対立する。本名を山田Z十郎という。

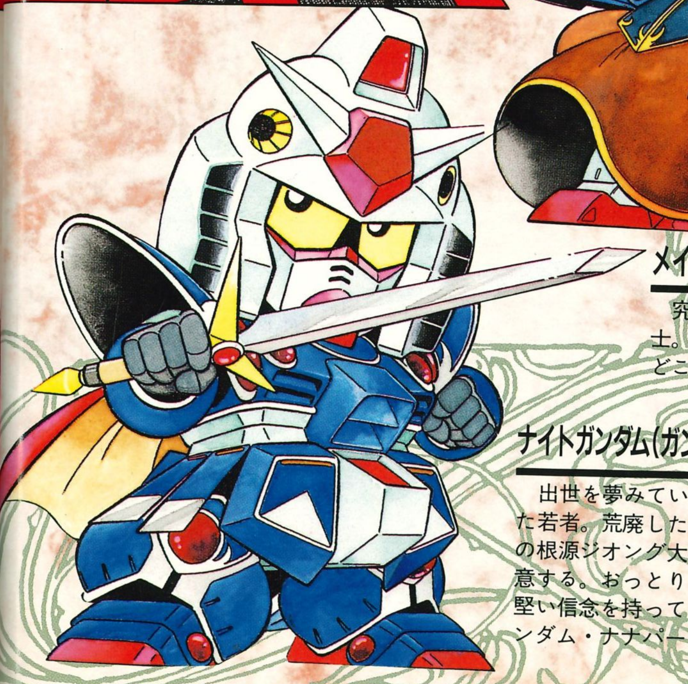

ナイトガンダム(ガンダム)

出世を夢みていなかから出てきた若者。荒廃した街を目にし、悪の根源ジオング大王を倒そうと決意する。おっとりとした性格だが堅い信念を持っている。本名をガンダム・ナナパージという。

原案×D-たくみ
作画×やまだたかひろ

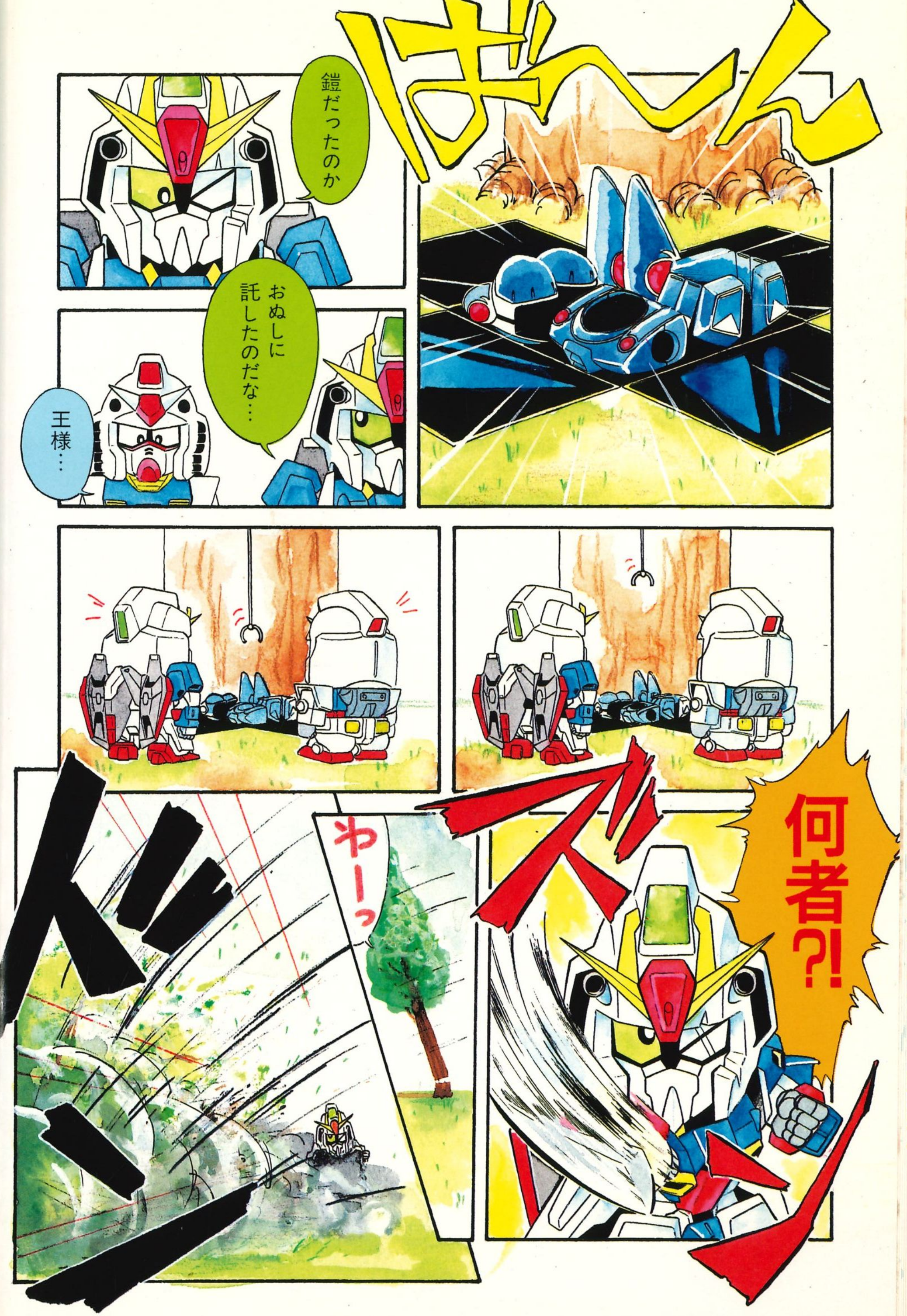
ばへん
鎧だったのか
おぬしに託したのだな…
王様…
ドン
やーっ
ズ
何者?!

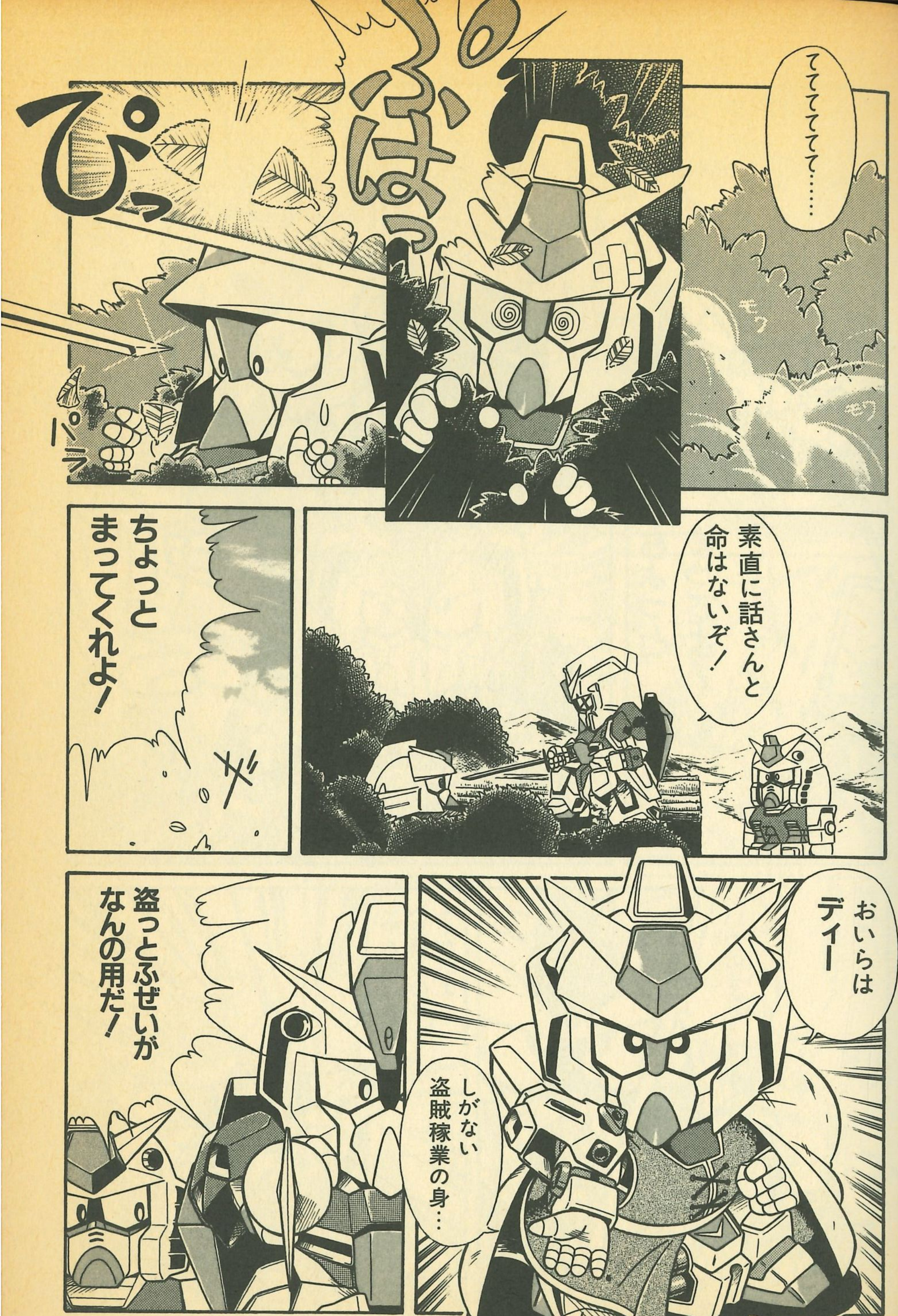
ぴっ
ぷはっ
パラ
てててててて……
素直に話さんと命はないぞ！
ちょっとまってくれよ！
ザ
おいらはディー
しがない盗賊稼業の身…
盗っとふぜいがなんの用だ！

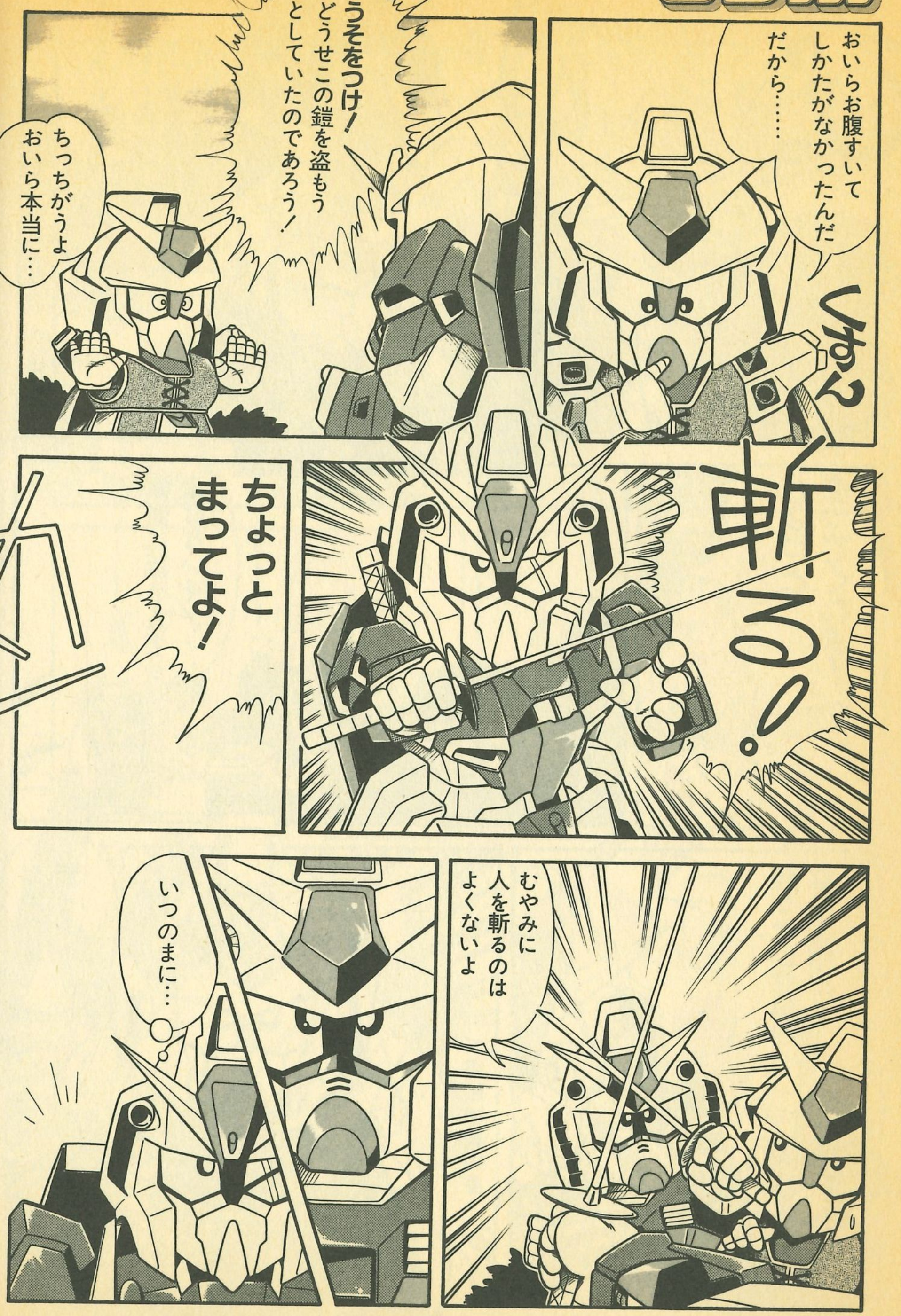
おいらお腹すいて
しかたがなかったんだ
だから……
くすん
うそをつけ！
どうせこの鎧を盗もう
としていたのであろう！
ちっちがうよ
おいら本当に…
斬る！
ちょっと
まってよ！
むやみに
人を斬るのは
よくないよ
いつのまに…

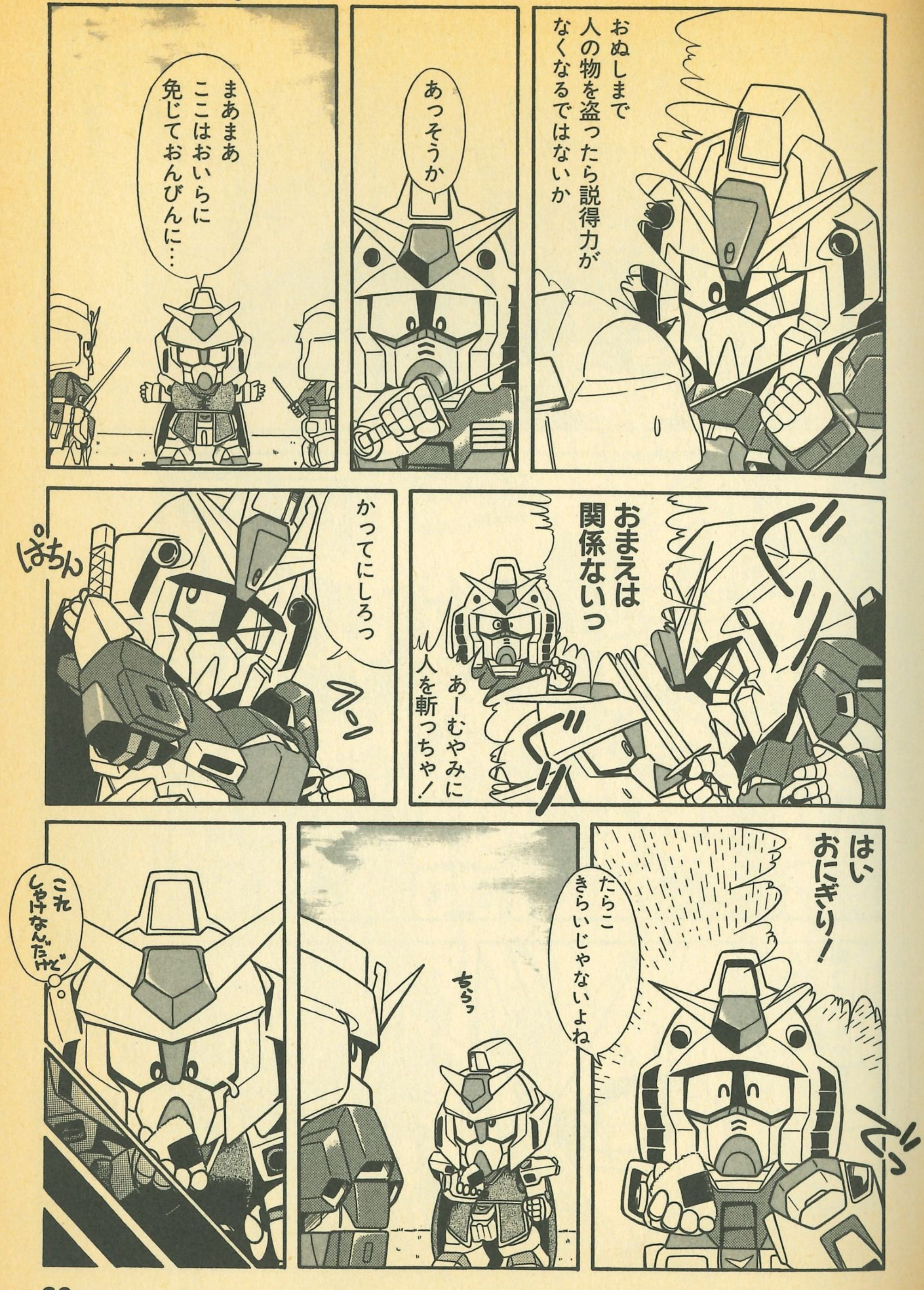
おぬしまで
人の物を盗ったら説得力が
なくなるではないか
あっそうか
まあまあ
ここはおいらに
免じておんびんに…
おまえは
関係ないっ
あーむやみに
人を斬っちゃ！
かってにしろっ
ぱちん
はい
おにぎり！
たらこ
きらいじゃないよね
ちらっ
これ
しゃけなんだけど

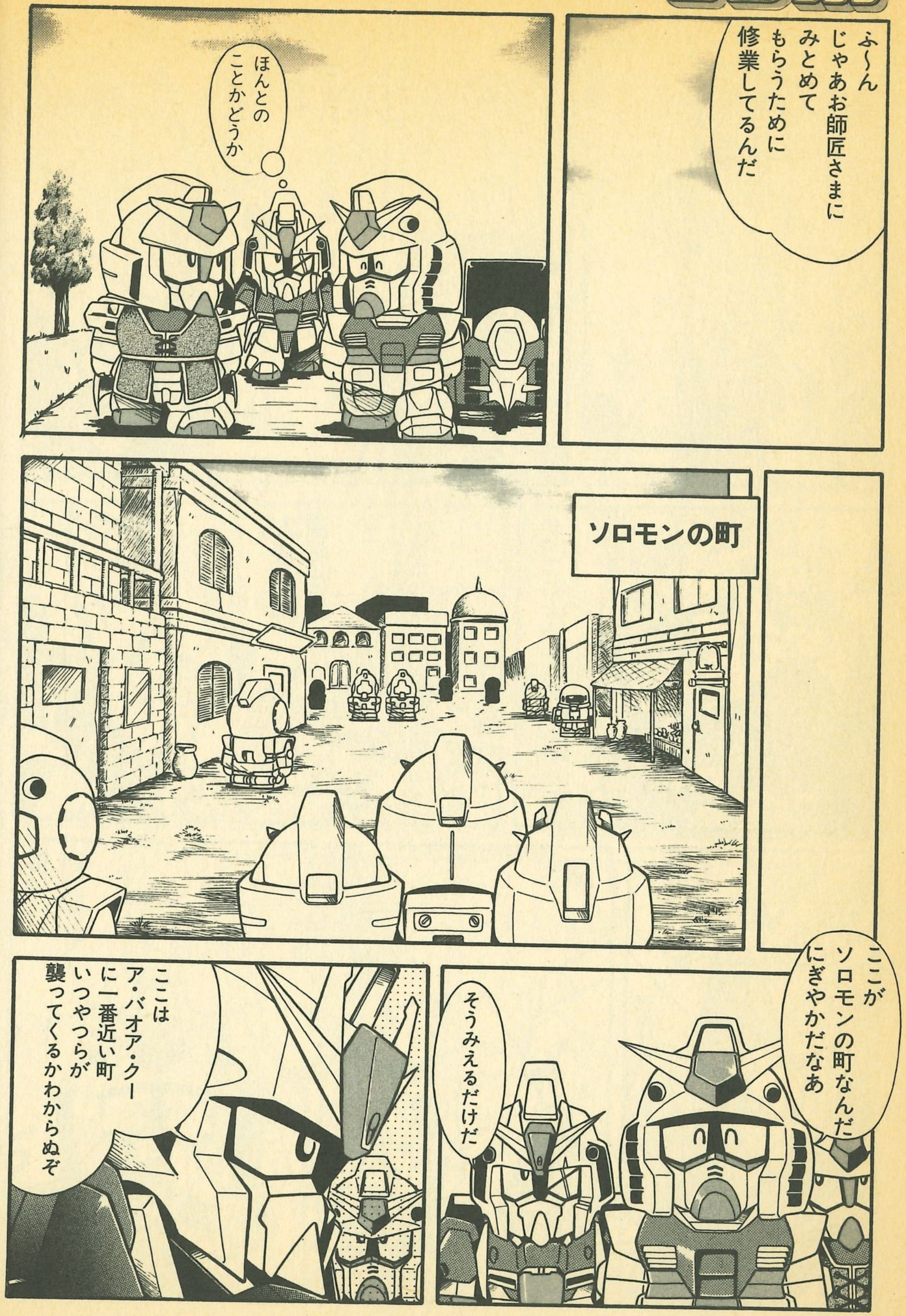
ふ〜ん
じゃあお師匠さまに
みとめて
もらうために
修業してるんだ
ほんとの
ことかどうか
ソロモンの町
ここが
ソロモンの町なんだ
にぎやかだなあ
そうみえるだけだ
ここは
ア・バオア・クー
に一番近い町
いつやつらが
襲ってくるかわからぬぞ

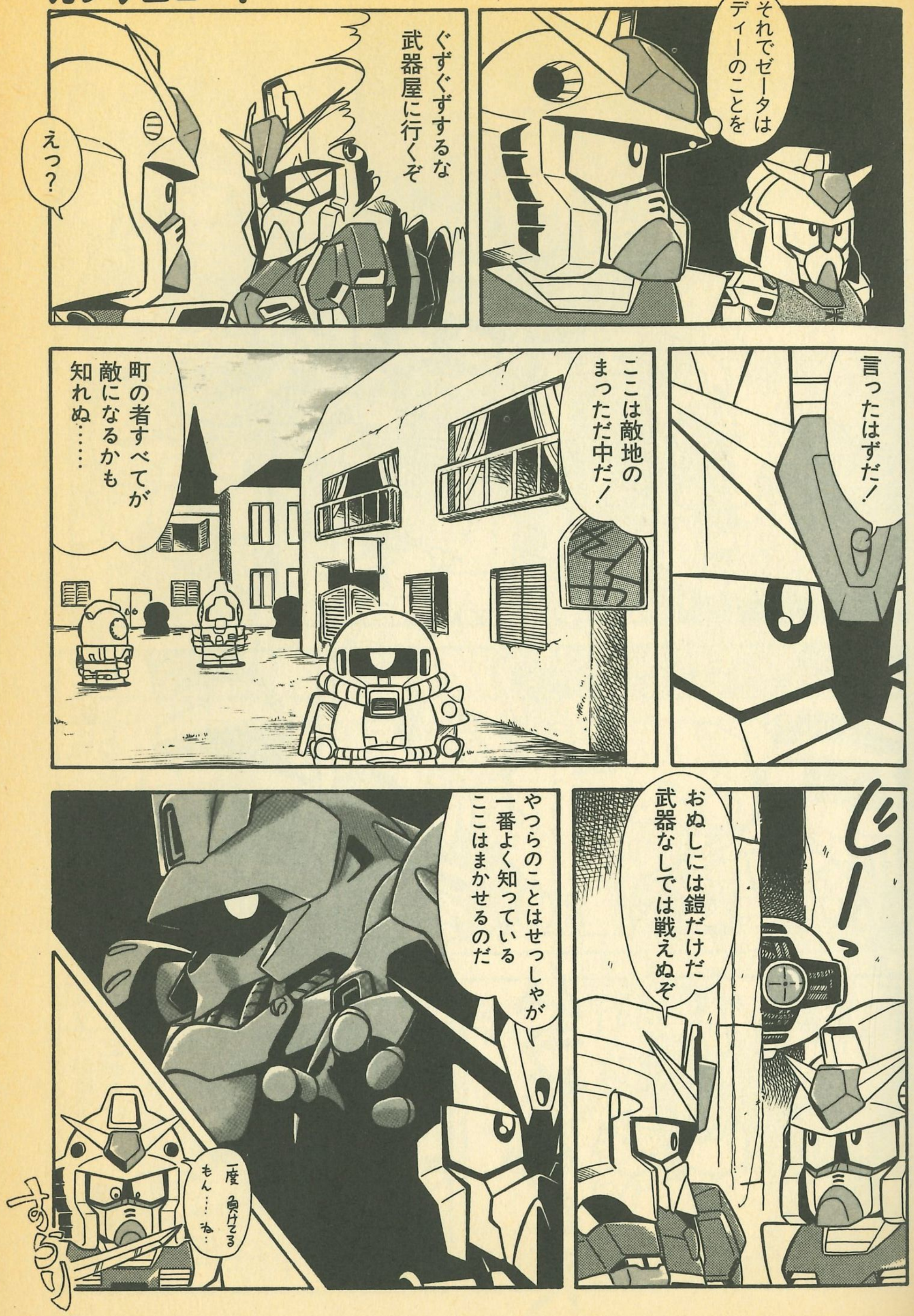
それでゼータは
ディーのことを
ぐずぐずするな
武器屋に行くぞ
えっ?
言ったはずだ!
ここは敵地の
まっただ中だ!
町の者すべてが
敵になるかも
知れぬ……
じー!
おぬしには鎧だけだ
武器なしでは戦えぬぞ
やつらのことはせっしゃが
一番よく知っている
ここはまかせるのだ
一度負けてる
もん……ね…
すらり

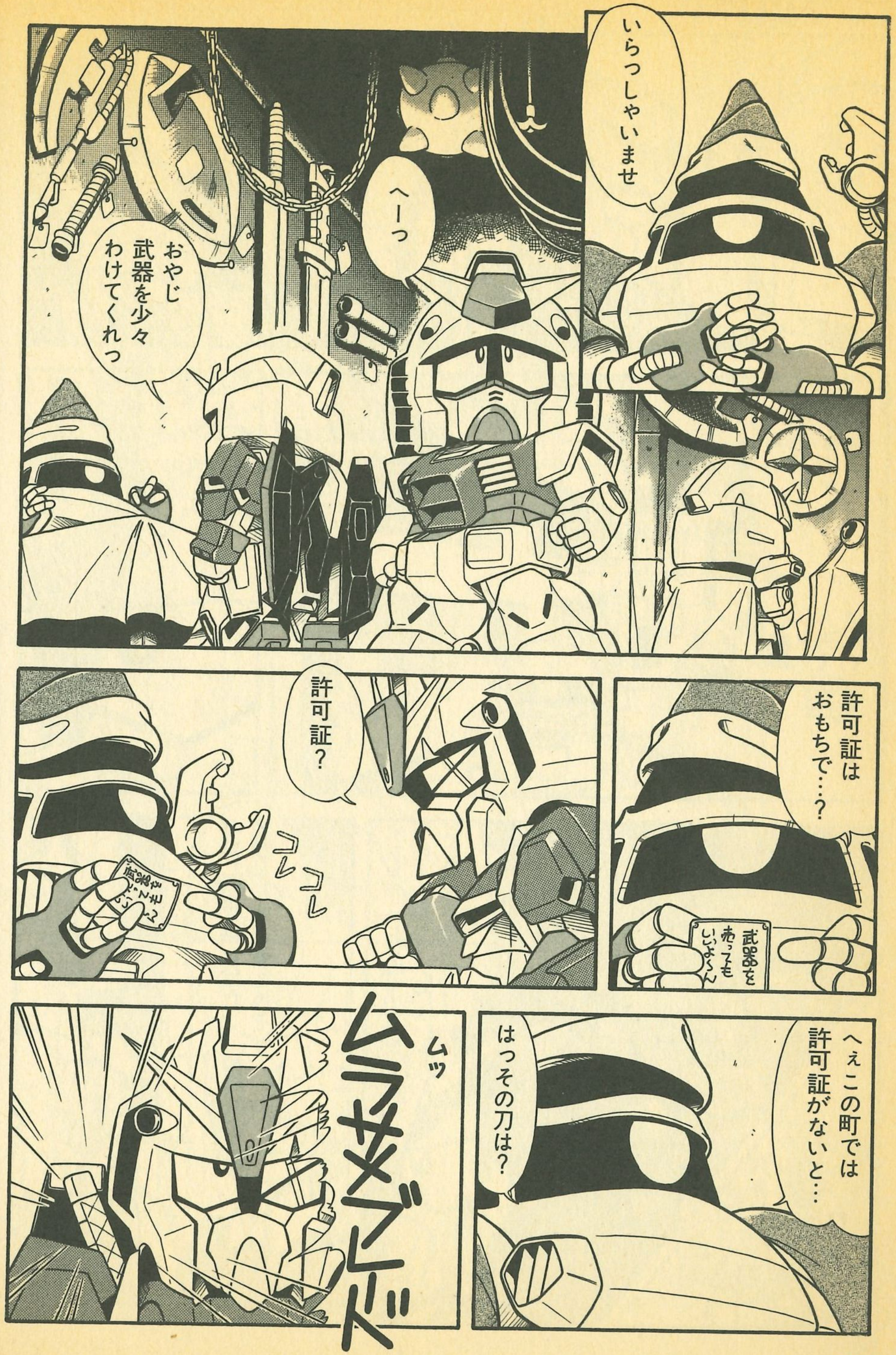
いらっしゃいませ
へーっ
おやじ 武器を少々 わけてくれっ
許可証は おもちで…?
武器を売ってもいいよくん
許可証?
コレ コレ
へぇこの町では 許可証がないと…
はっその刀は?
ムッ
ムラサメブレード

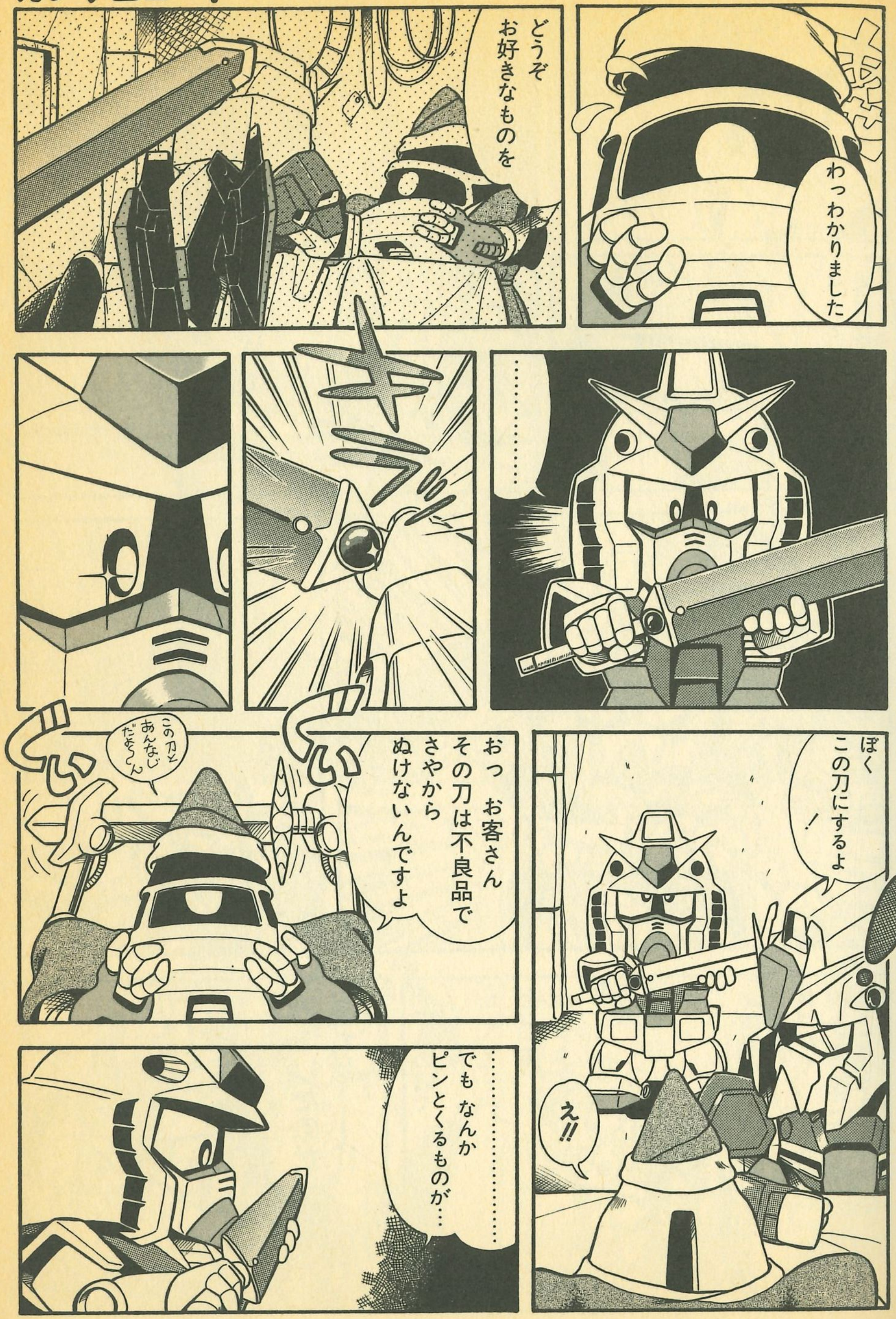
わっわかりました
どうぞ お好きなものを
……
キラッ
ぼく この刀にするよ!
おっ お客さん その刀は不良品で さやから ぬけないんですよ
ぐい
ぐい
この刀と あんなじ だよ〜ん
え!!
………
でも なんか ピンとくるものが…

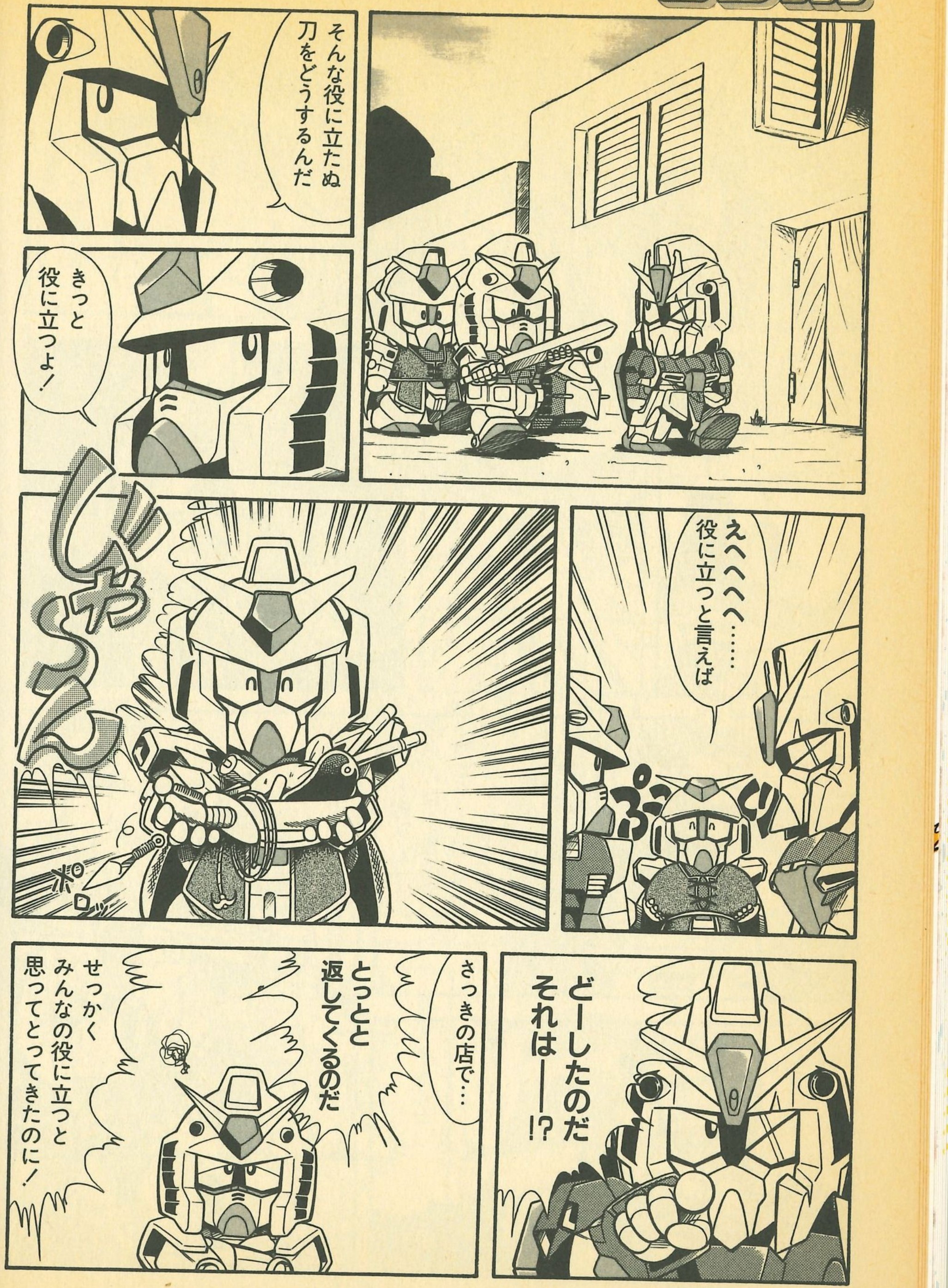
そんな役に立たぬ
刀をどうするんだ
きっと
役に立つよ！
えへへへへ……
役に立つと言えば
ぷっくり
じゃらーん
ポロッ
どーしたのだ
それは——!?
さっきの店で…
とっとと
返してくるのだ
せっかく
みんなの役に立つと
思ってとってきたのに！

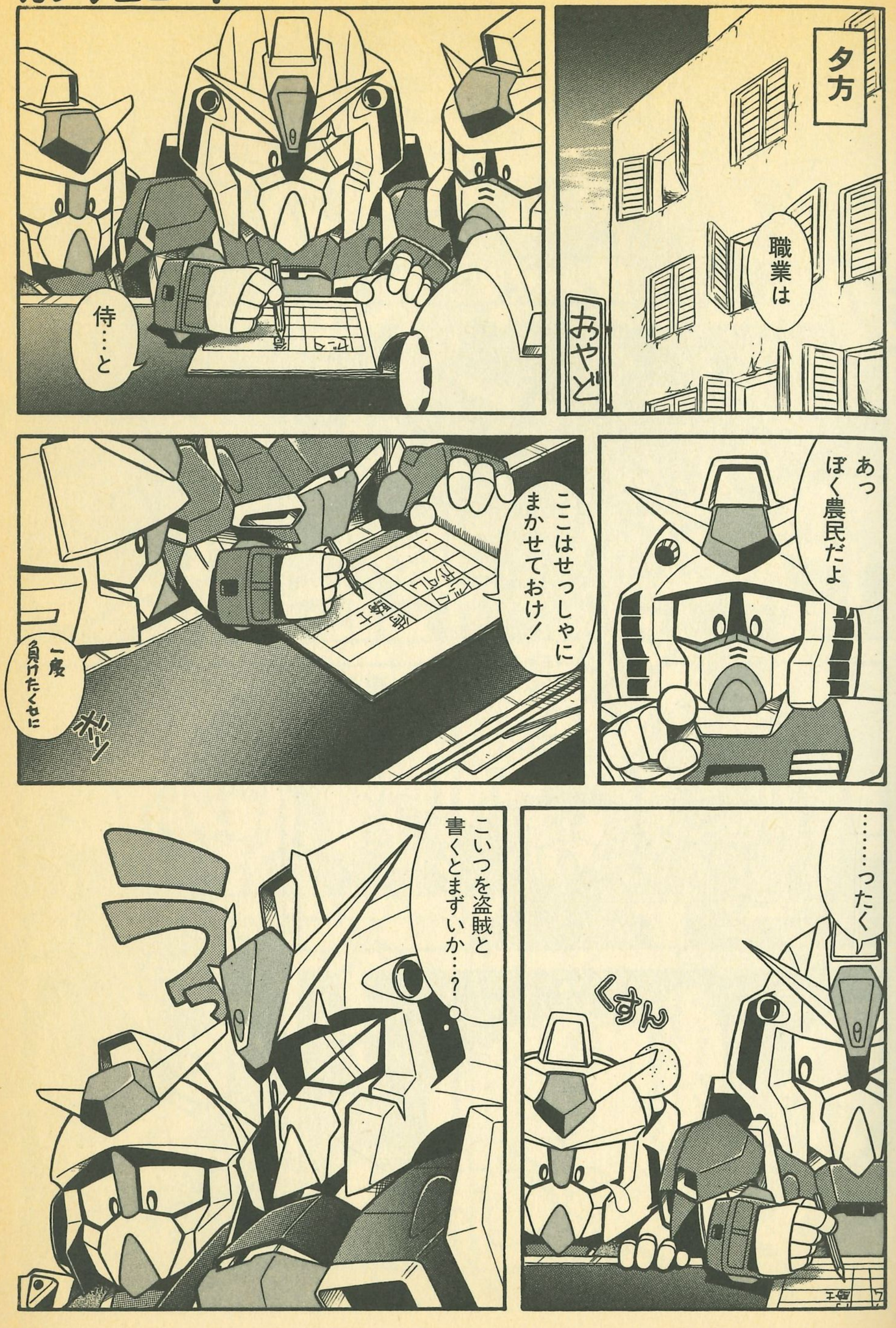
夕方
職業は
おやど
侍…と
あっ
ぼく農民だよ
ここはせっしゃに
まかせておけ！
一度
負けたくせに
ボソッ
……ったく
くすん
こいつを盗賊と
書くとまずいか…?
うっ

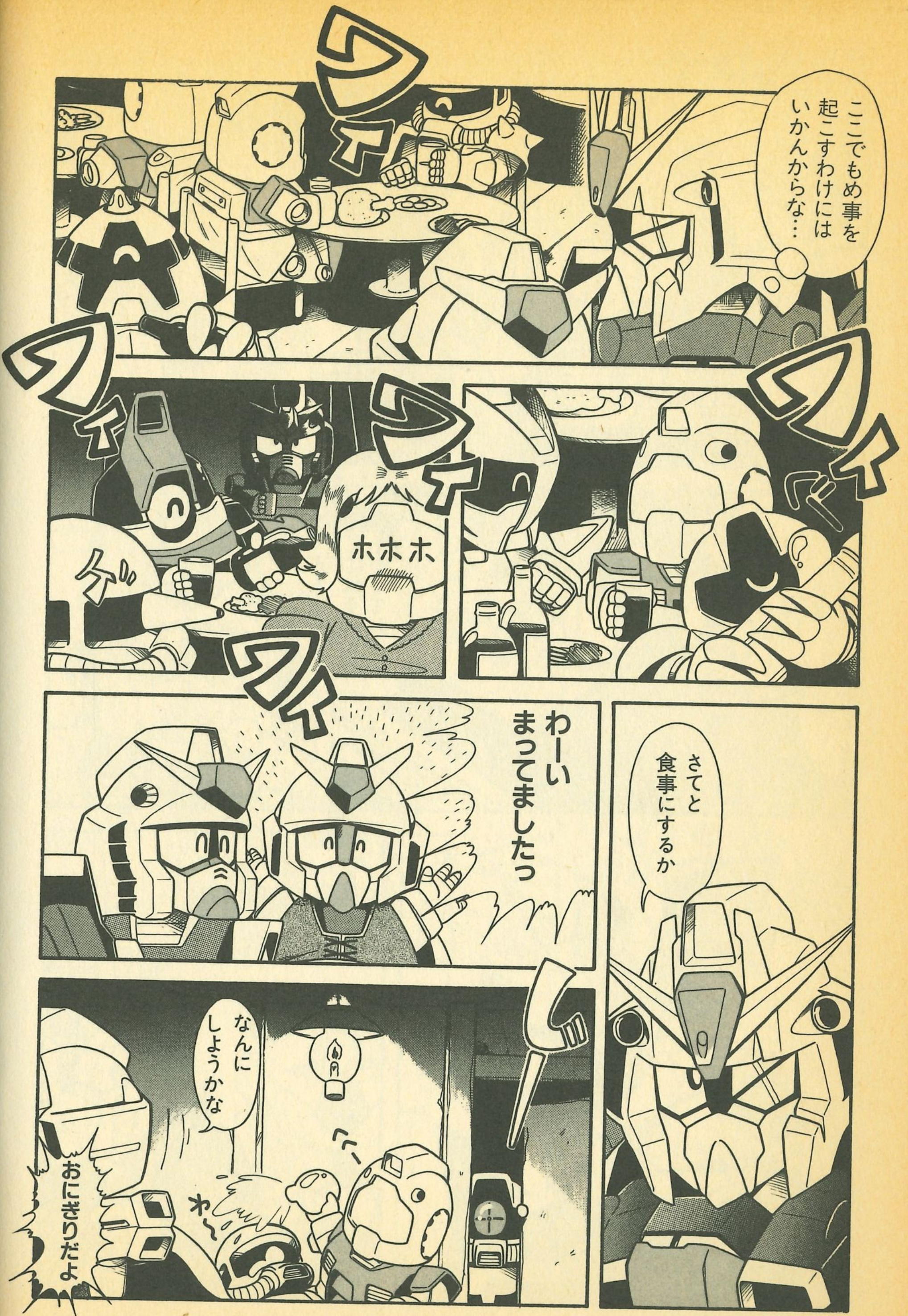
ワイ
ここでもめ事を起こすわけにはいかんからな…
ワイ
ワイ
ワイ
ホホホ
グビ
ワイ
さてと食事にするか
わーいまってましたっ
なんにしようかな
おにぎりだよ

やつらの部屋は一番上のまん中です
ザ
そうかっごくろうだった
やろうどもかかれっ!
はっ
はっ
やつら生かしてはおけん
なに者!?
ガシャーン

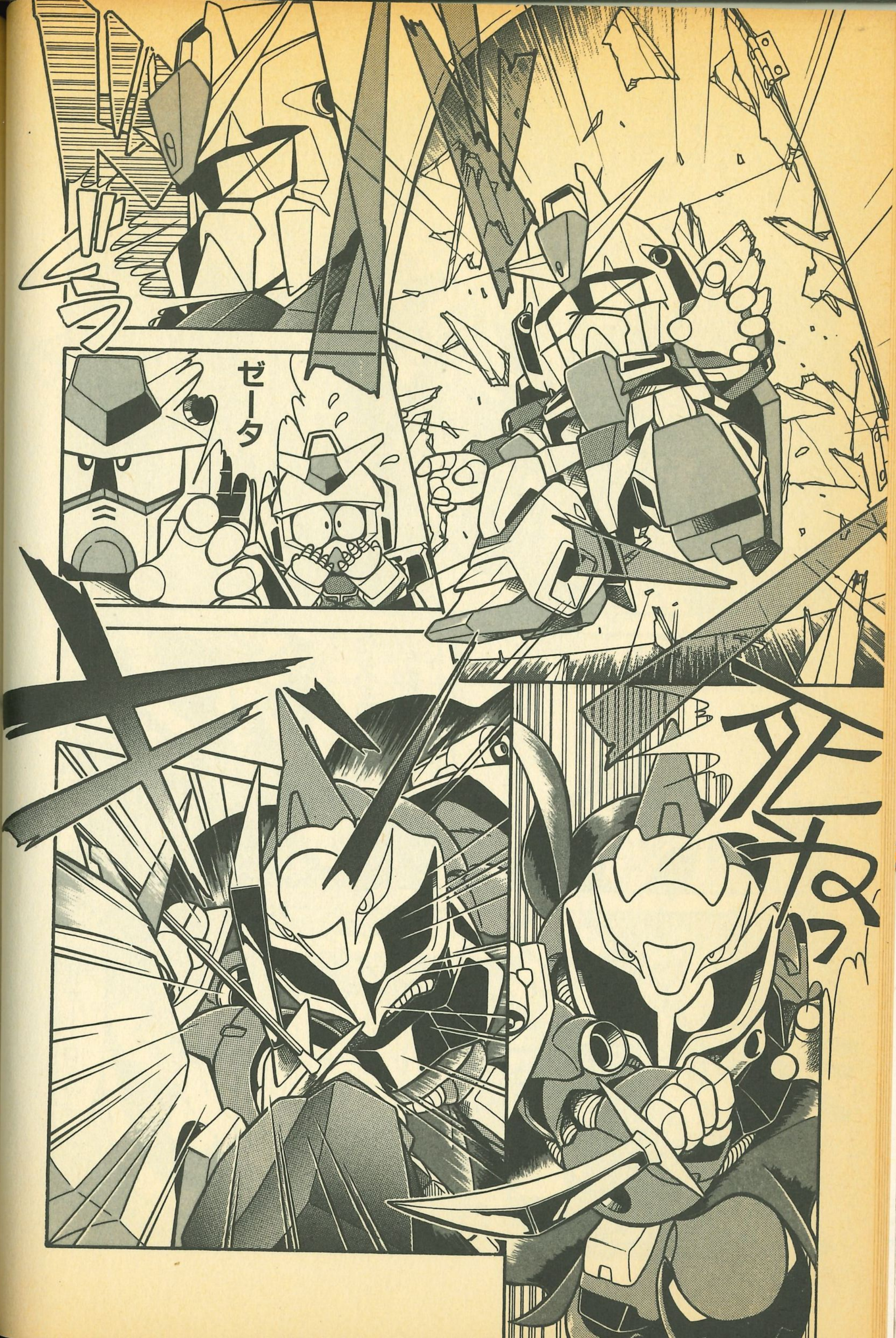

ゼータ
なっ

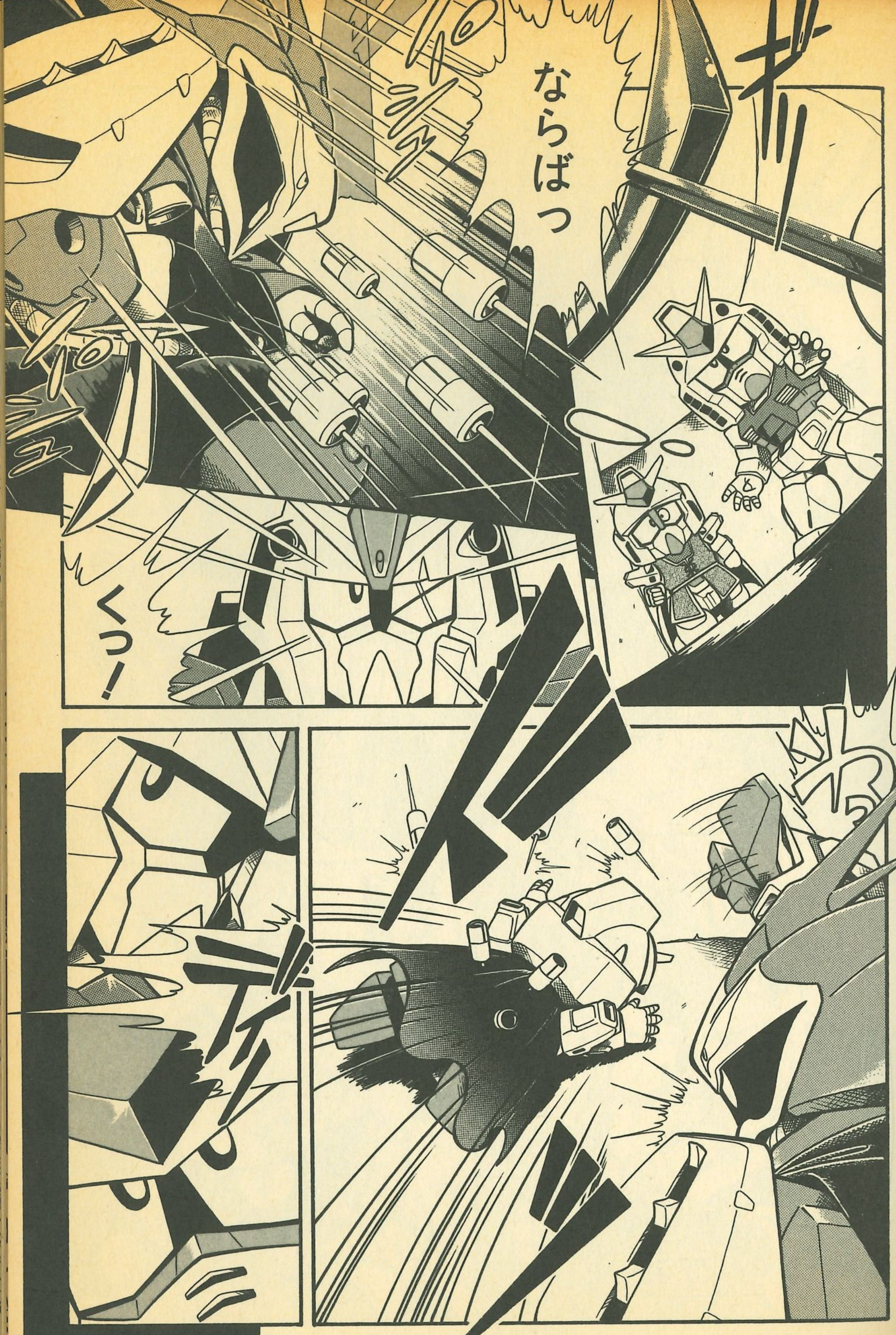

ならばっ
くっ!

スキあり!
3対2で勝てると思うな
ぬけたっ
ピカ

おのれっ!
スパパ

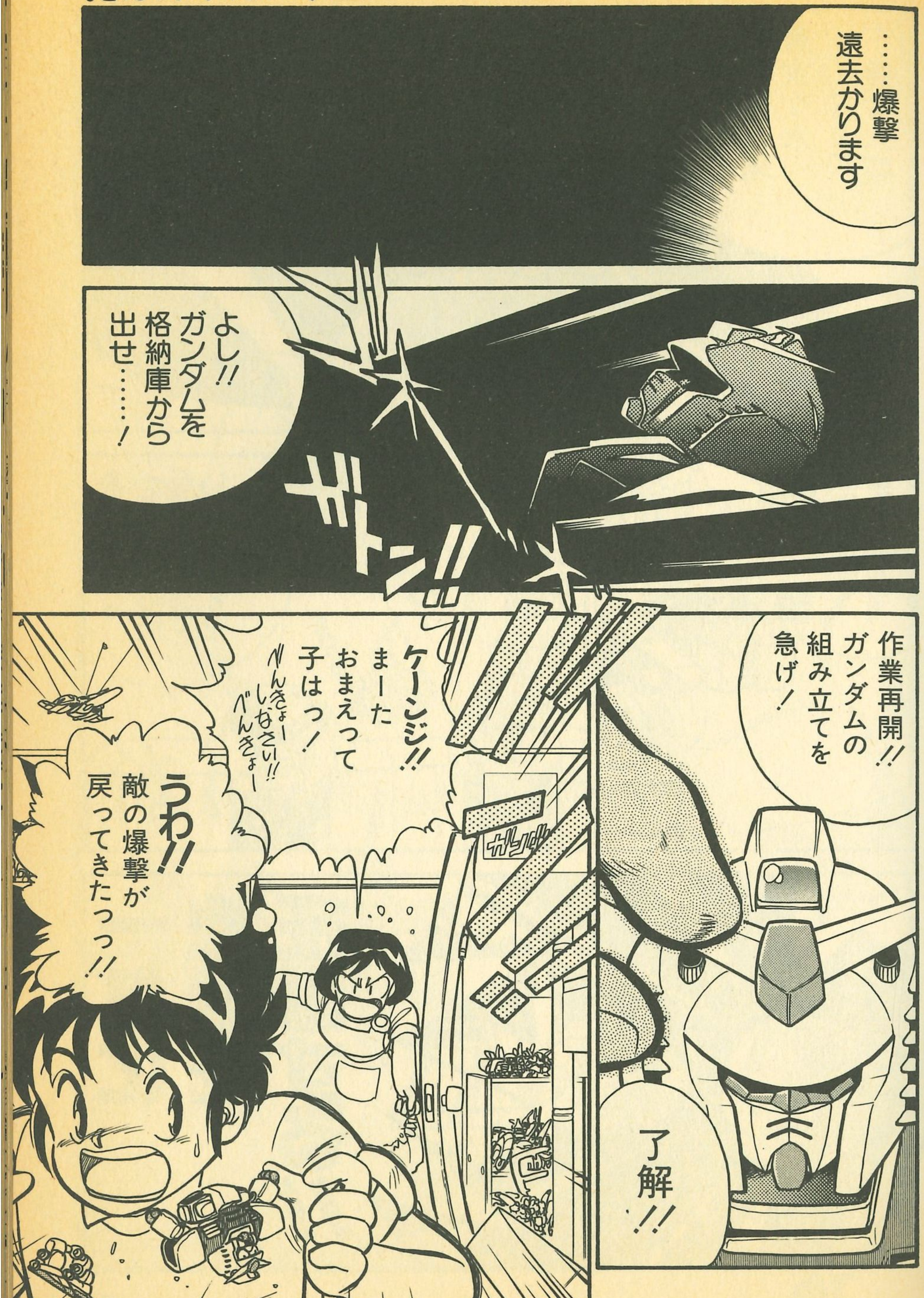
……爆撃遠去かります
よし!! ガンダムを格納庫から出せ……!
ガトン!!
作業再開!! ガンダムの組み立てを急げ!
了解!!
ケーンジ!! まーたおまえって子はっ!
べんきょーしなさい!! べんきょー
うわ!! 敵の爆撃が戻ってきたっっ!!

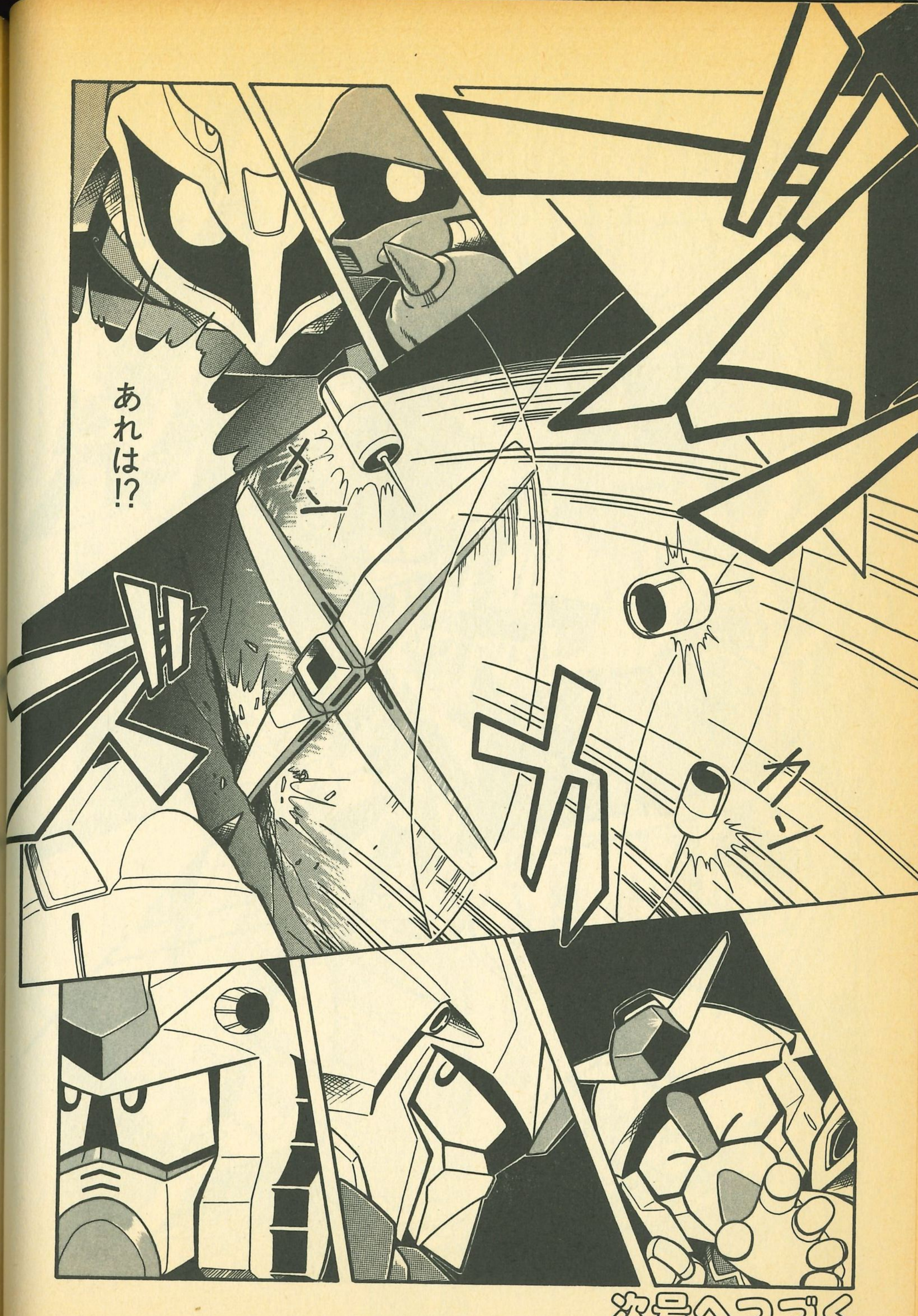
あれは!?
カン
カン
カン

次号へつづく

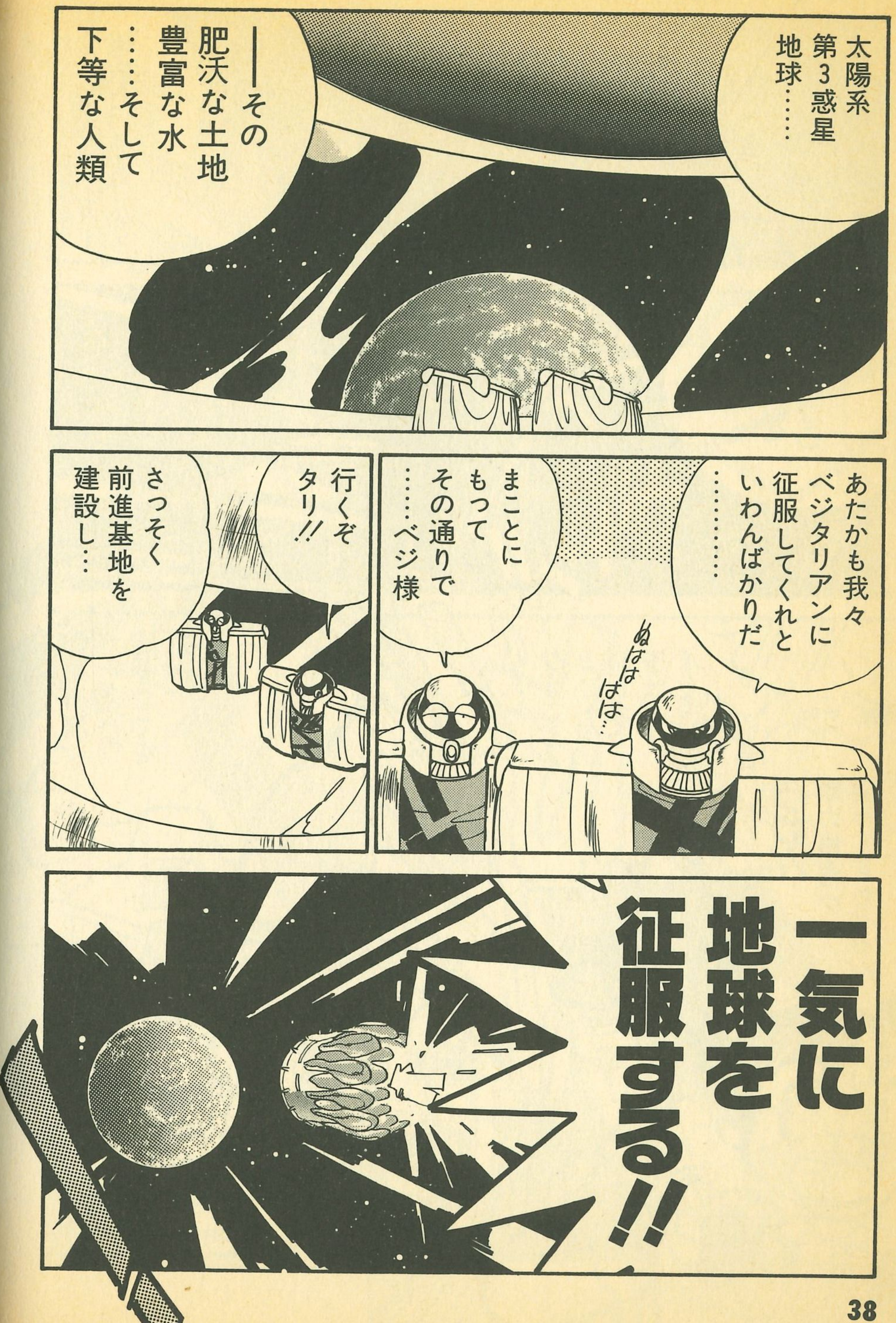
太陽系
第3惑星
地球……
――その
肥沃な土地
豊富な水
……そして
下等な人類
あたかも我々
ベジタリアンに
征服してくれと
いわんばかりだ
……………
ぬはははは
はは…
まことに
もって
その通りで
……ベジ様
行くぞ
タリ!!
さっそく
前進基地を
建設し…
一気に
地球を
征服する!!

きむらひでふみ SDクラブ初登場!
負けるながんばれ 鈴木ガンダム
俺は
鈴木ガンダム
きむらひでふみ

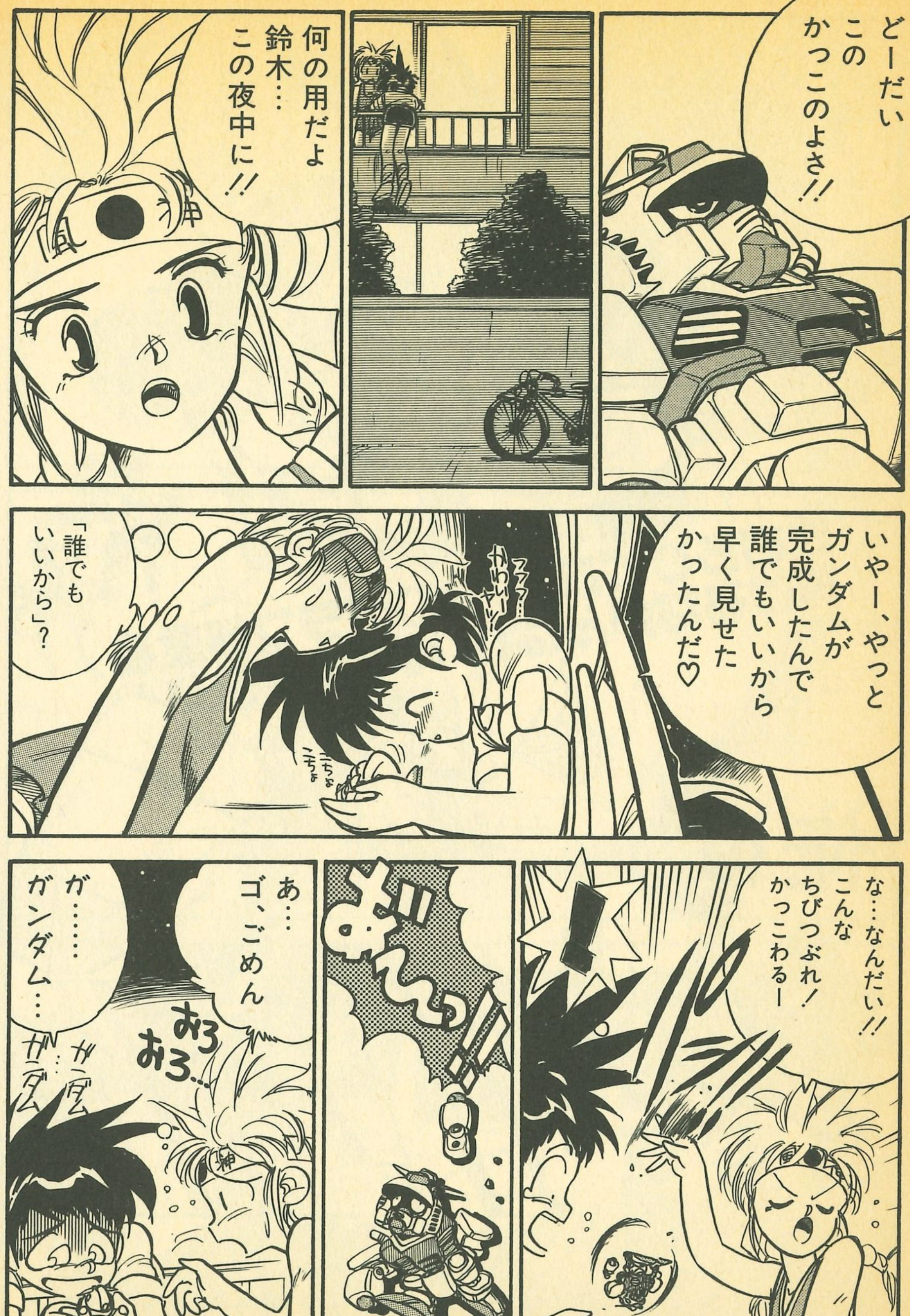
どーだい
このかっこのよさ!!
何の用だよ
鈴木…この夜中に!!
いやー、やっとガンダムが完成したんで誰でもいいから早く見せたかったんだ♡
「誰でもいいから」?
こちょこちょ
な…なんだい!!
こんなちびつぶれ!
かっこわるー
あ…ゴ、ごめん
おろおろ…
ガ……ガンダム…
ガダム ガダム

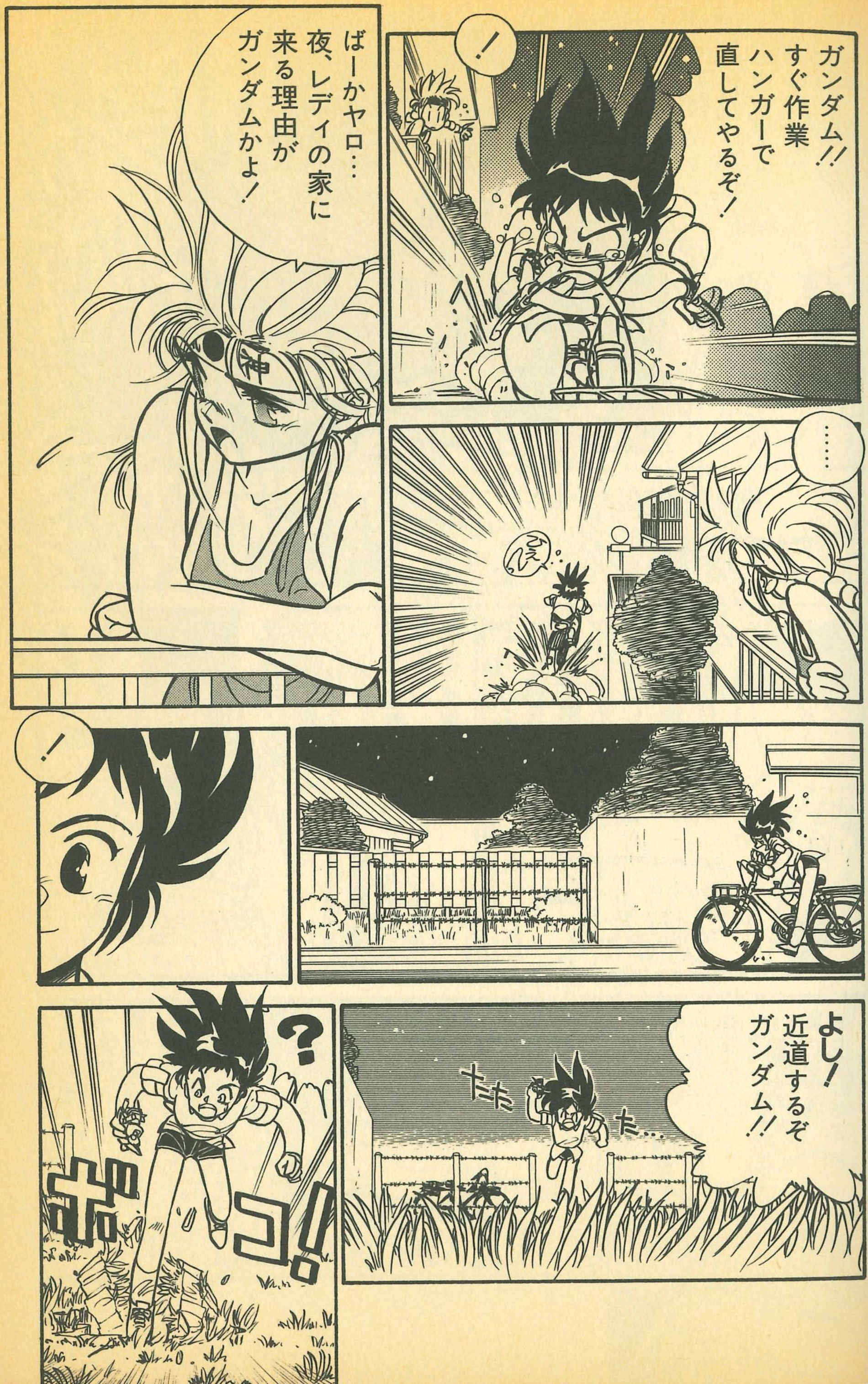
ガンダム!! すぐ作業ハンガーで直してやるぞ!
!
ばーかヤロ…夜、レディの家に来る理由がガンダムかよ!
……
!
よし! 近道するぞガンダム!!
たた た…
?
ボコ!

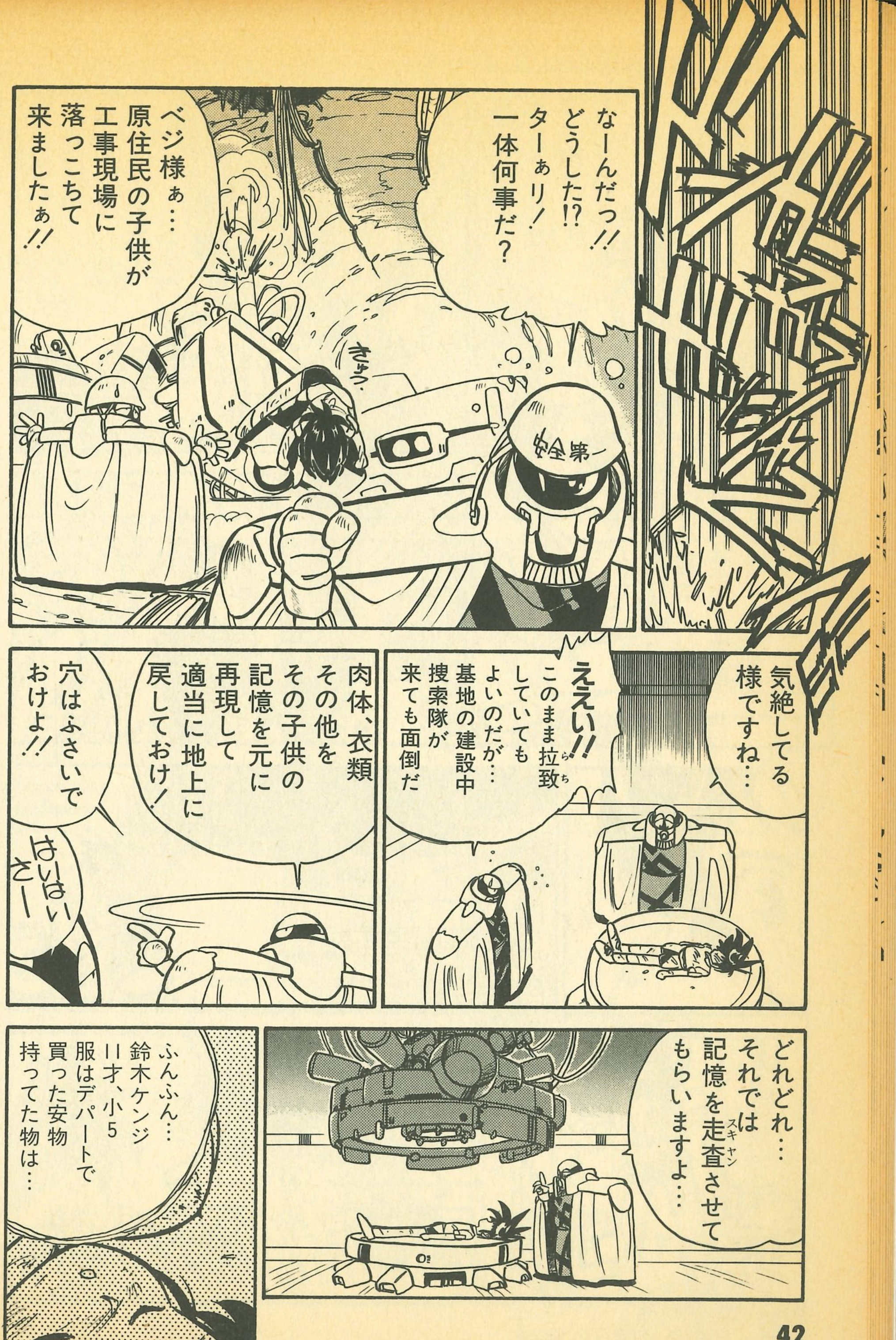
なーんだっ!! どうした!? ターぁリ! 一体何事だ?
ベジ様ぁ… 原住民の子供が 工事現場に 落っこちて 来ましたぁ!!
きゅう
安全第一
気絶してる 様ですね…
ええい!! このまま拉致(らち) していても よいのだが… 基地の建設中 捜索隊が 来ても面倒だ
肉体、衣類 その他を その子供の 記憶を元に 再現して 適当に地上に 戻しておけ!
穴はふさいで おけよ!!
はいはい さー
どれどれ… それでは 記憶を走査(スキャン)させて もらいますよ…
ふんふん… 鈴木ケンジ 11才、小5 服はデパートで 買った安物 持ってた物は…

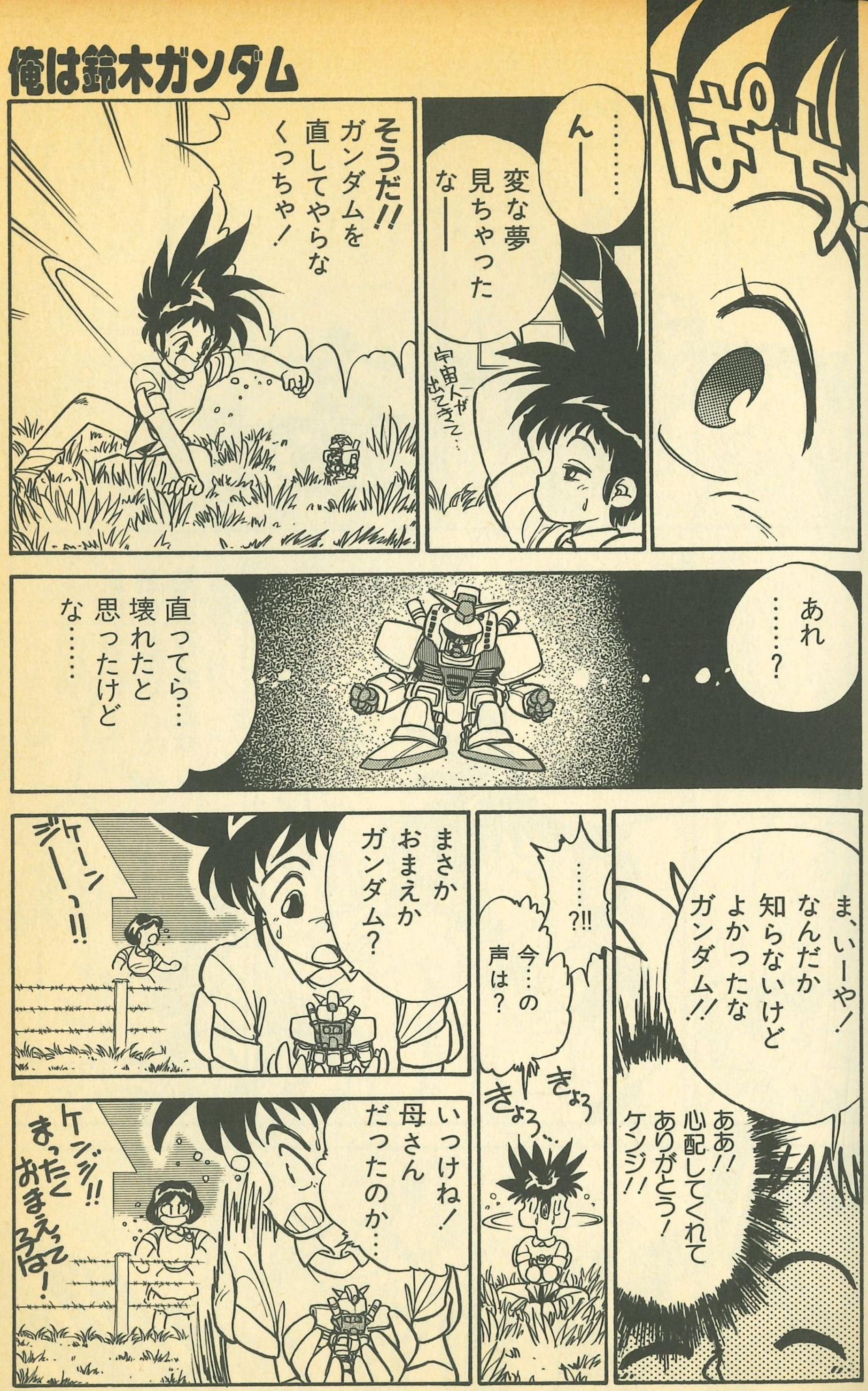
ぱぜっ
………… んー
変な夢 見ちゃった なー
宇宙人が出てきて…
そうだ!! ガンダムを 直してやらな くっちゃ!
あれ ……?
直ってら… 壊れたと 思ったけど な……
ま、いーや! なんだか 知らないけど よかったな ガンダム!!
ああ!! 心配してくれて ありがとう! ケンジ!!
……?!! 今…の 声は?
きょろ きょろ…
まさか おまえか ガンダム?
ケーンジーっ!!
いっけね! 母さん だったのか…
ケンジ!! まったく おまえって 子は!

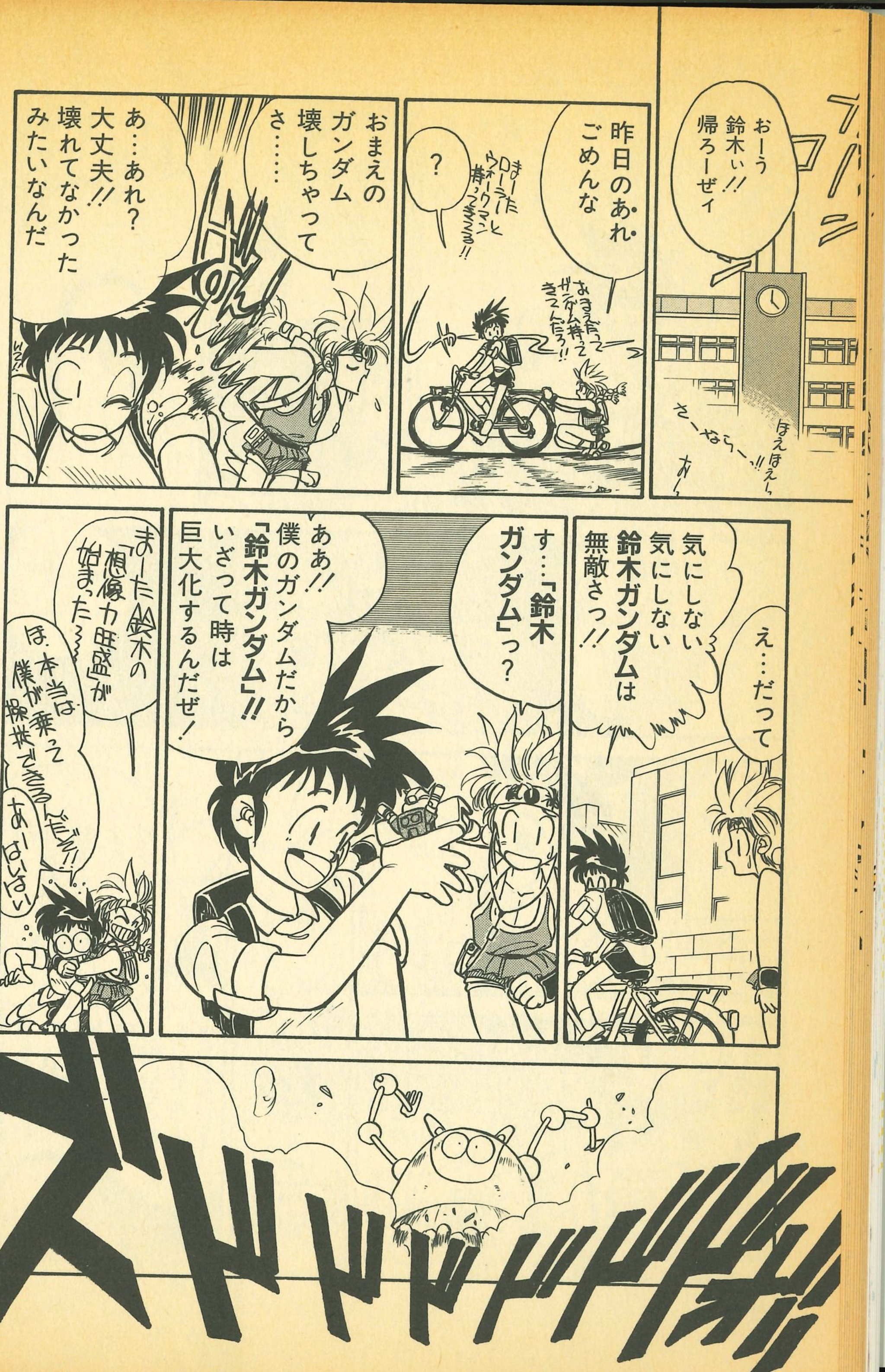
おーう
鈴木ぃ!!
帰ろーぜィ
カラーン
さ〜なら〜!!
ほえほえ〜
お〜
昨日のあれ
ごめんな
?
まーたローラーとウォークマン持ってきてる!!
おまえだってガンダム持ってきてんだろ!!
しゃー
おまえのガンダム壊しちゃってさ……
あ…あれ?
大丈夫!!
壊れてなかったみたいなんだ
え…だって
気にしない気にしない
鈴木ガンダムは無敵さっ!!
す…「鈴木ガンダム」っ?
ああ!!
僕のガンダムだから「鈴木ガンダム」!!
いざって時は巨大化するんだぜ!
まーた鈴木の「想像力旺盛」が始まった〜
ほ、本当は僕が乗って操縦できるんだぞ!!
あーはいはい
ズドドドドドドドド

我々は宇宙から来た菜食主義者「ベジタリアン」!!
地球は我々が農耕する!!
行け!
開拓ロボ「開墾1号」
地球人の建物を破砕するのだ
第3隊前へ!!
目標を避難する市民と逆の方向へ誘導する!
ゴゴゴゴゴ
キュラキュラキュラ
地球のすべての土地を田畑に作り変えろ!
耕やせ! 肥料を散布しろ!!
そして地球人は皆農民にしてしまうのだーっ!!
わーはーははははは!!
ロボットの通ったあとはみな畑になっております!
撃ーっ!!

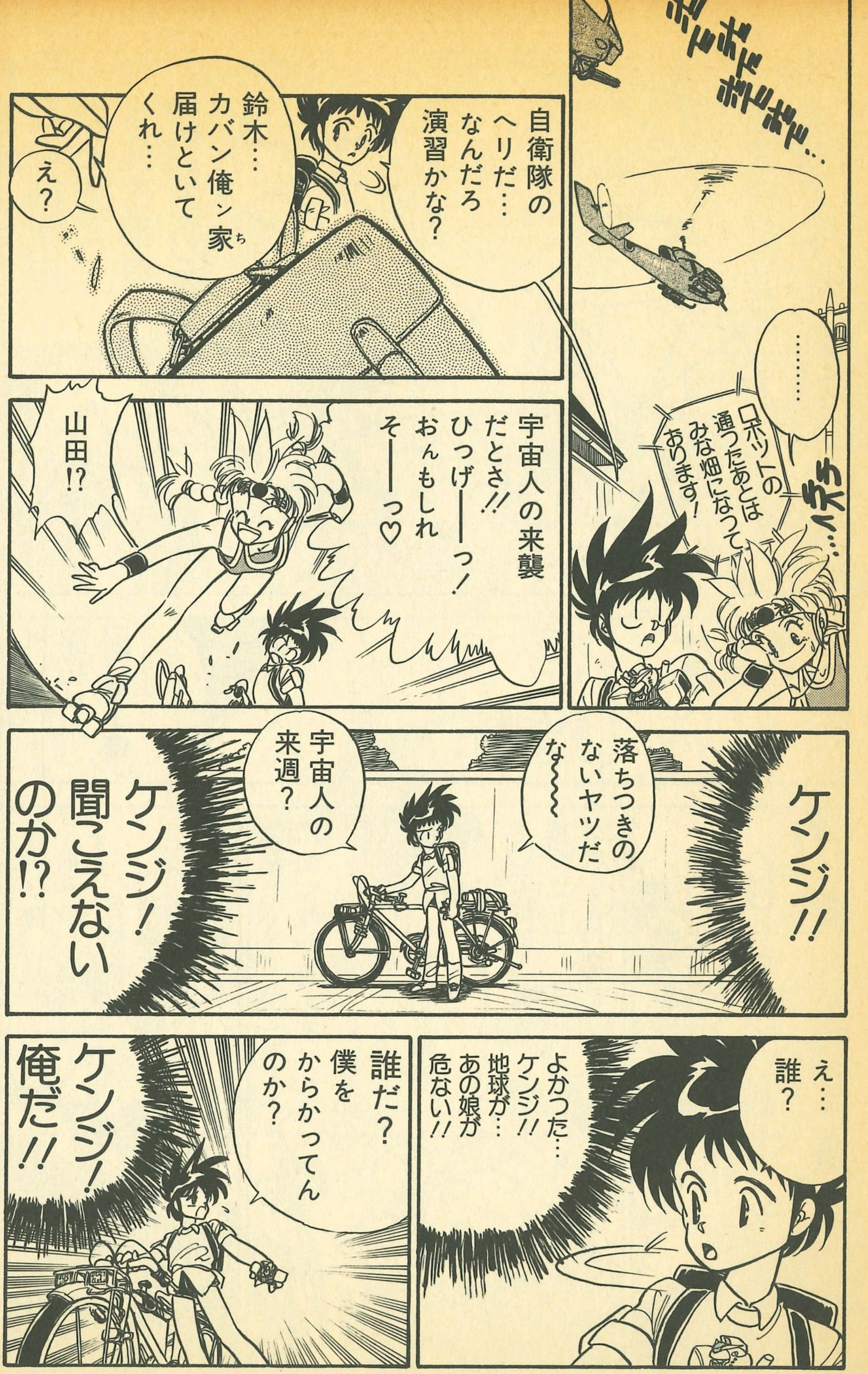
……
ロボットの通ったあとはみな畑になっております!
自衛隊のヘリだ…なんだろ演習かな?
鈴木…カバン俺ン家届けといてくれ…
え?
宇宙人の来襲だとさ!! ひっげーーっ! おんもしれそーーっ♡
山田!?
ケンジ!!
落ちつきのないヤツだな〜〜
宇宙人の来週?
ケンジ! 聞こえないのか!?
え…誰?
よかった…ケンジ!! 地球が…あの娘が危ない!!
誰だ? 僕をからかってんのか?
ケンジ! 俺だ!!

「鈴木ガンダム」だ!!
ええ…え 夢…なのこれ…?
何を寝ボケてる!! しっかりしろ!
説明は後だ!! とにかく俺を力いっぱい地面に投げつけろ!
ええ…? それってまさか…
そうだ…おまえが頭で思い描いていた通り…俺は
巨大化する!!

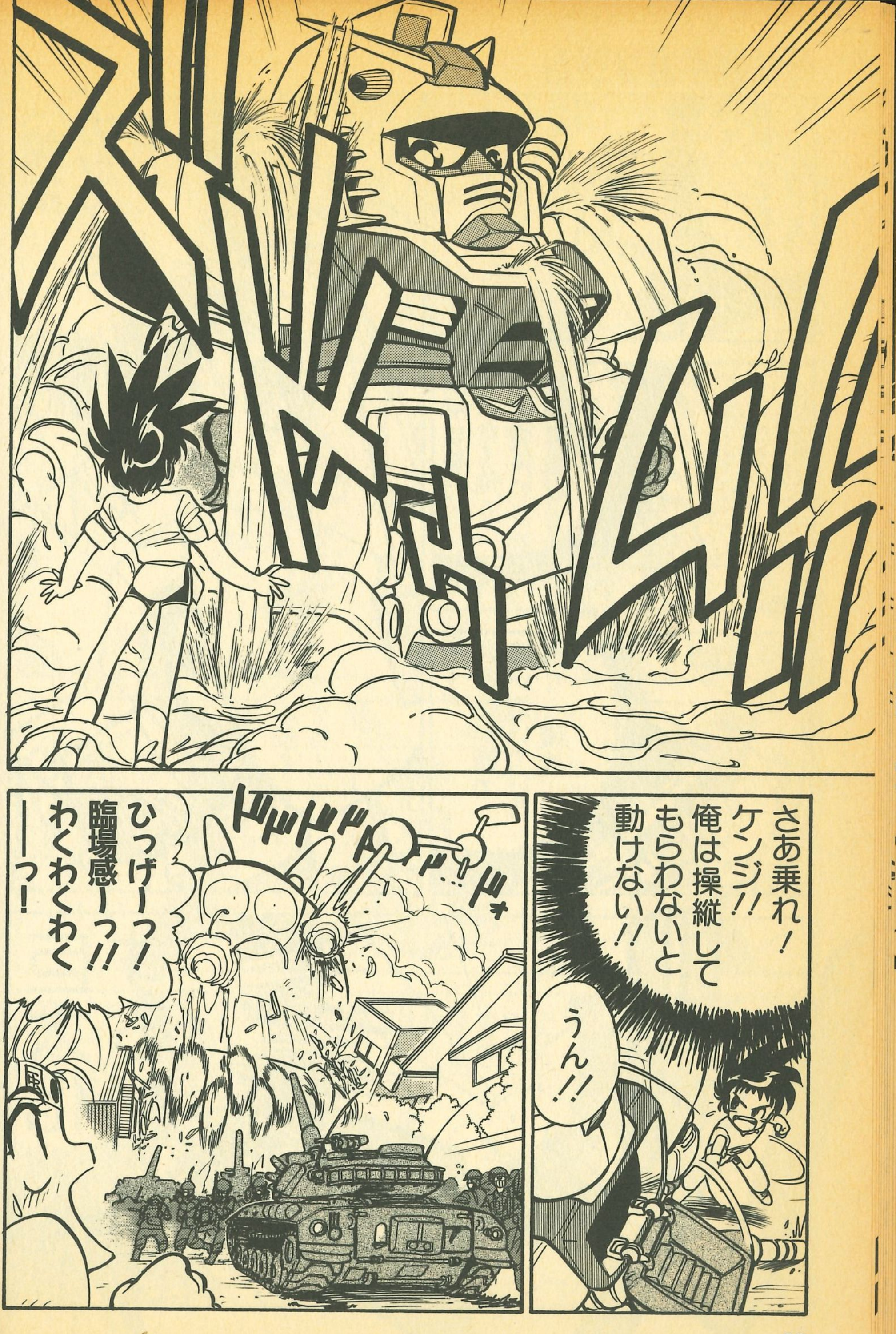
ズドム!!
さあ乗れ！ケンジ!! 俺は操縦してもらわないと動けない!!
うん!!
ドドドドドド…ド
ひっげーっ！臨場感ーっ!! わくわくわくーっ！

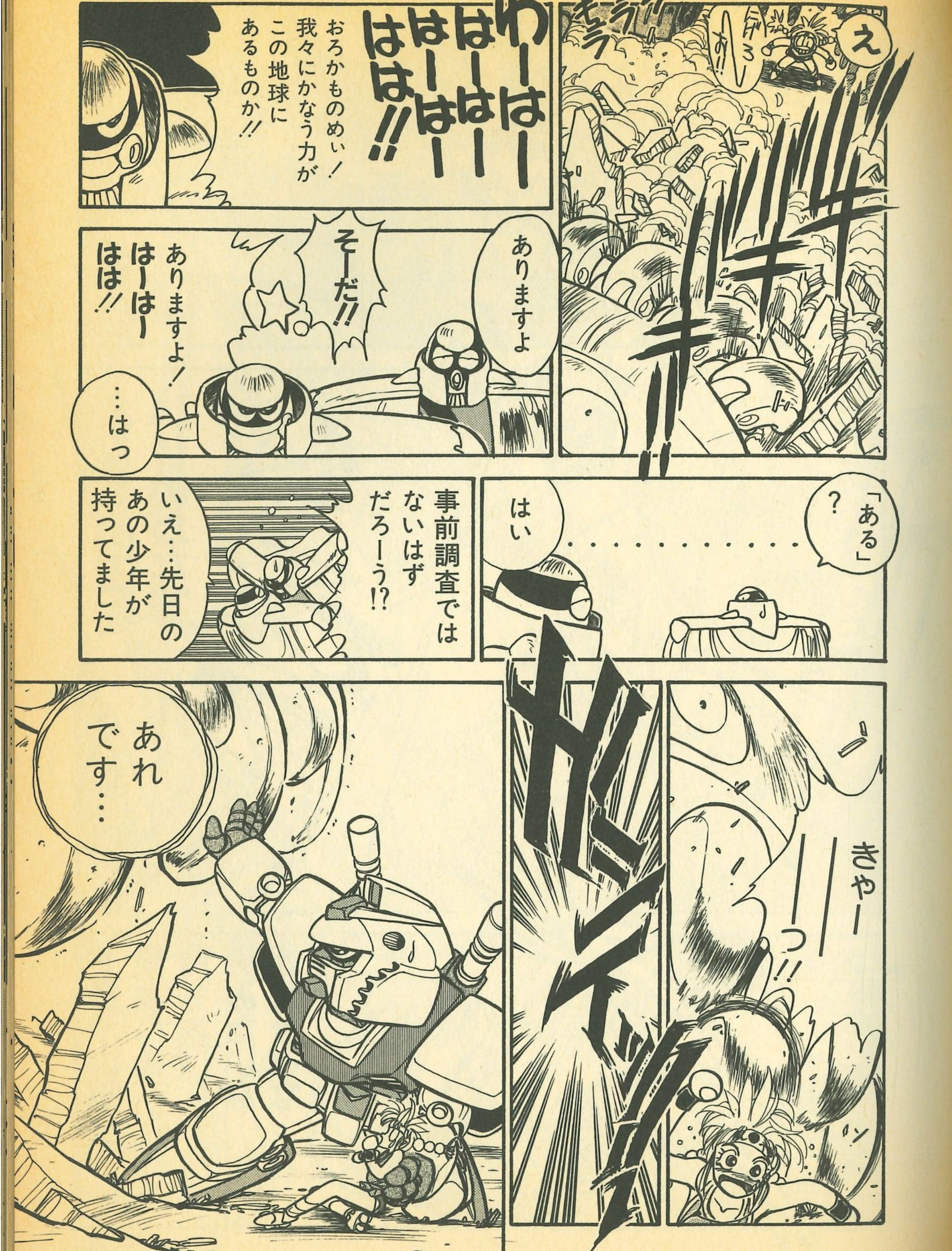
え
わーはーはーはーはーはは!!
おろかものめぃ！我々にかなう力がこの地球にあるものか!!
ありますよ
そーだ!!
ありますよ！はーはーはは!!
…はっ
「ある」？
…………
はい
事前調査ではないはずだろーう!?
いえ…先日のあの少年が持ってました
あれです…
きゃーーっ!!

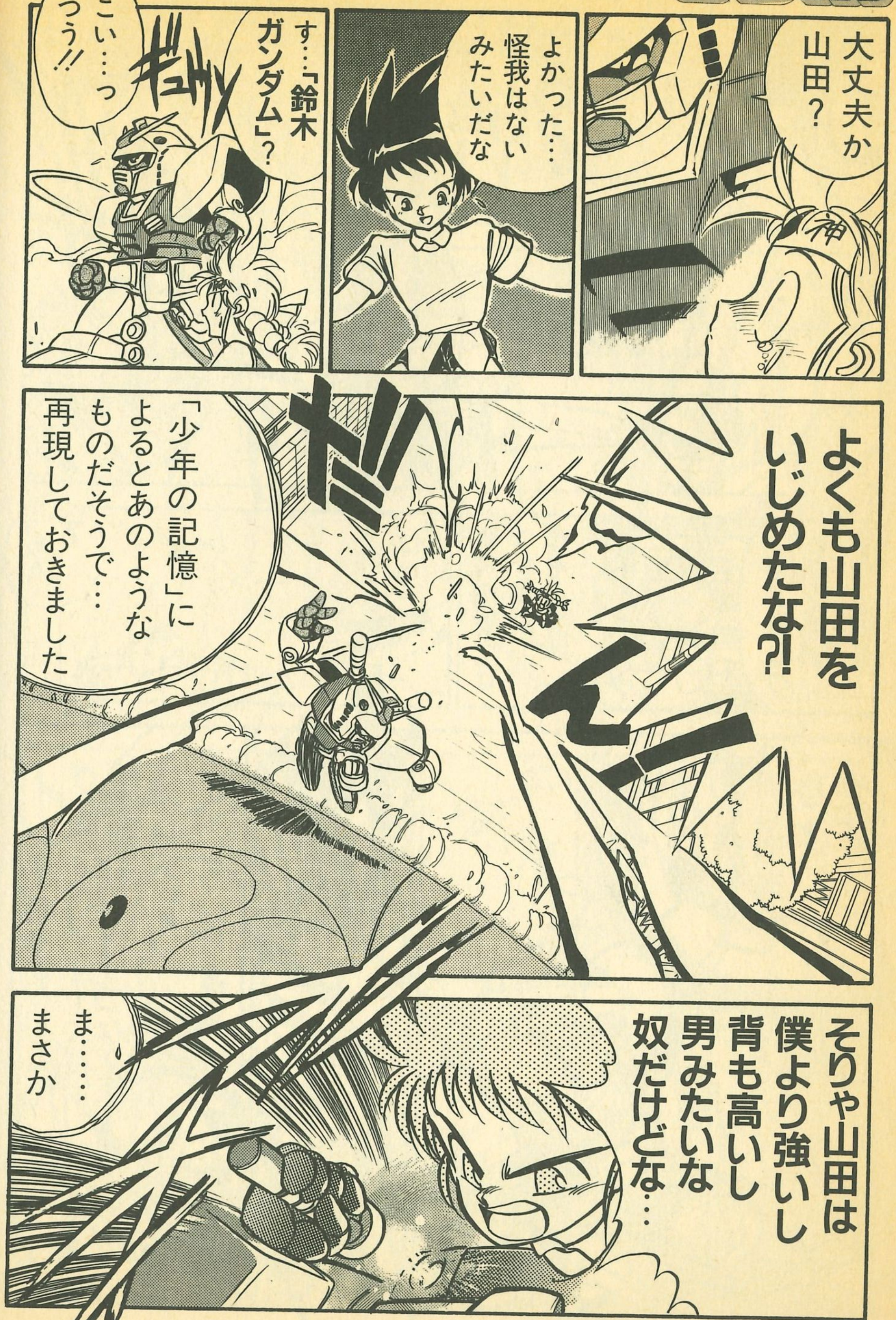
大丈夫か
山田？
よかった…
怪我はない
みたいだな
す…「鈴木
ガンダム」？
こい…っ
つう!!
よくも山田を
いじめたな?!
「少年の記憶」に
よるとあのような
ものだそうで…
再現しておきました
そりゃ山田は
僕より強いし
背も高いし
男みたいな
奴だけどな…
ま……
まさか

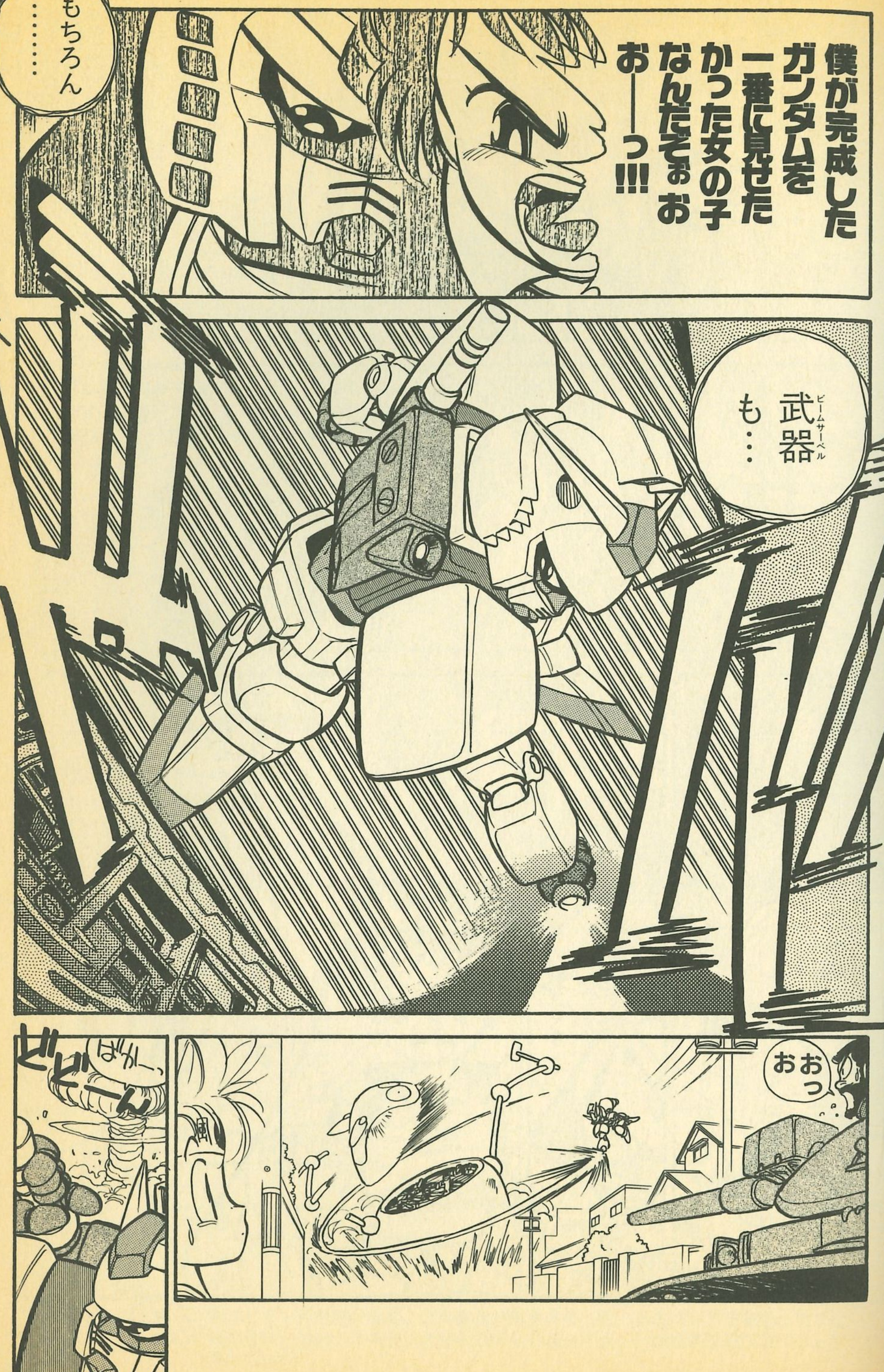
僕が完成した
ガンダムを
一番に見せた
かった女の子
なんだぞぉお
おーーっ!!!
もちろん
………
武器(ビームサーベル)
も…
おおっ
ばか〜

ただいまファミコン化進行中!オリジナルキャラ「シャンカラ」登場!

シャンカラ

27 世紀「野蛮の時代」皇帝クローリー三世による治政は独立の時代であった。

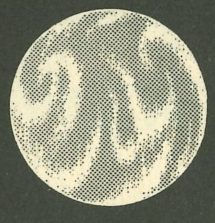

銀 河帝国は権力をおとろえ、各地で独立運動が未曽有の盛りあがりをみせた。
これに弾圧を加えた帝国政府も、やがて「植民惑星独立法」を特定した。

〔植民惑星独立法〕
一、植民開始後百年を経た惑星は自治を獲得することができる。

空根ちゃらか
原案・神山 修一

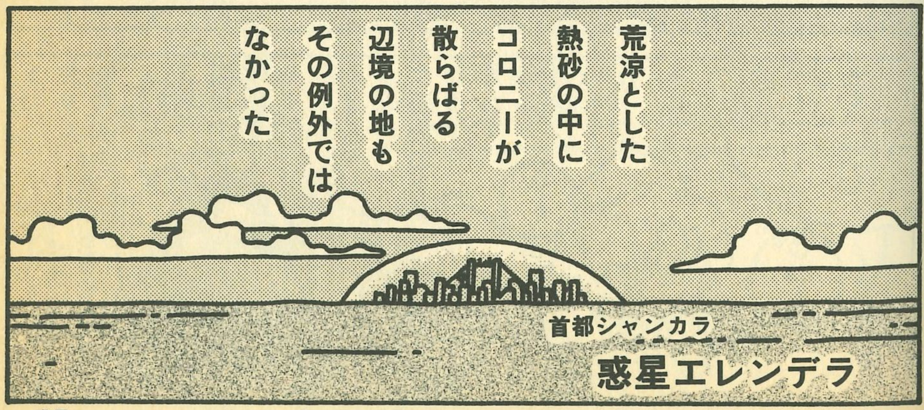

※惑星エレンデラ……99年と6ヶ月を経た惑星、この惑星の発見者の一族であるブレア王家は、すでに権力を失い始め、半年後に大統領選挙を行なって新しい指導者を選び出すことになっていた。

おしまい

※アリバブ・ガロア・ボルジア・ミナモト……この４人は、それぞれの豪族でもあり、半年後におこなわれる大統領選挙の候補者である。

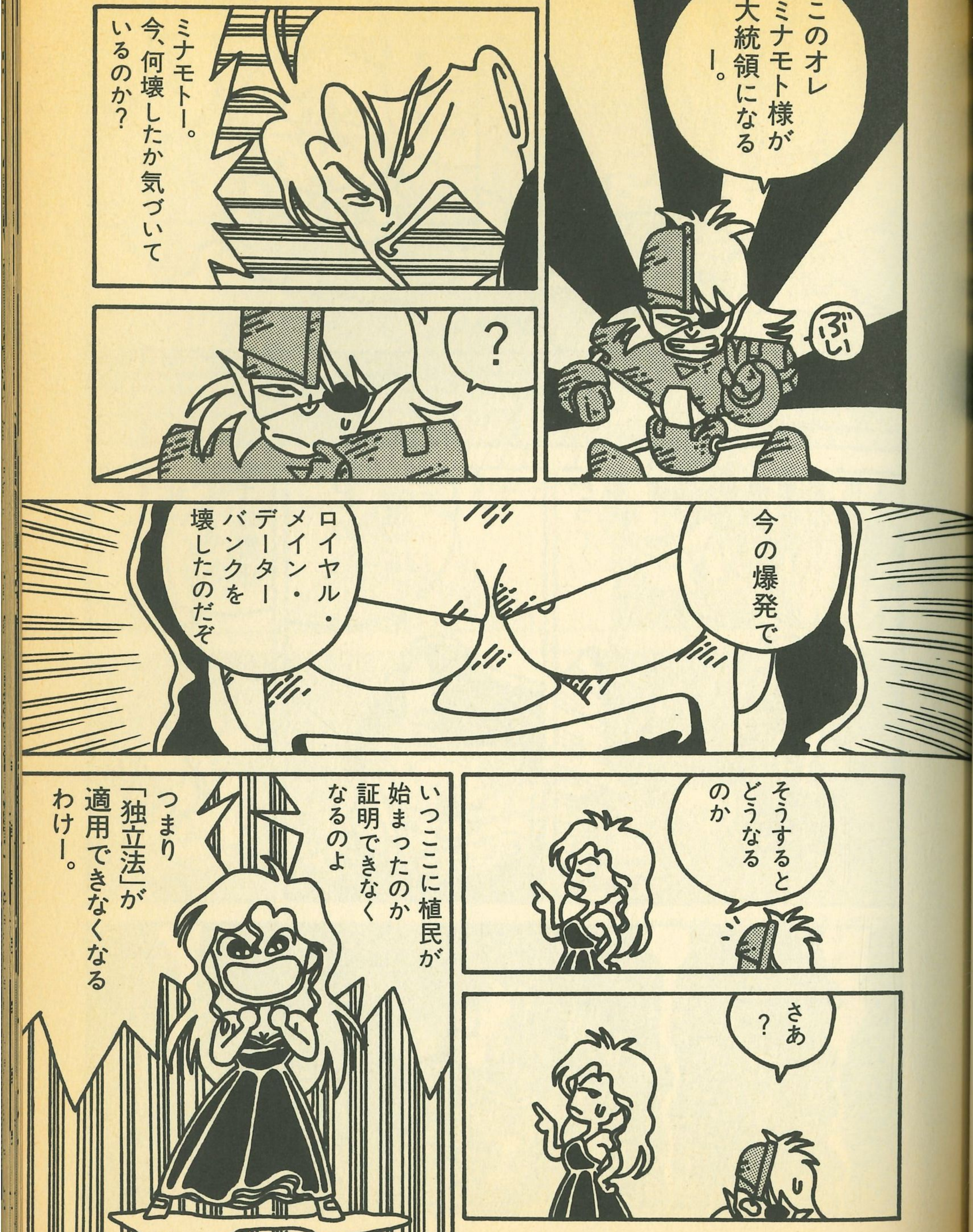

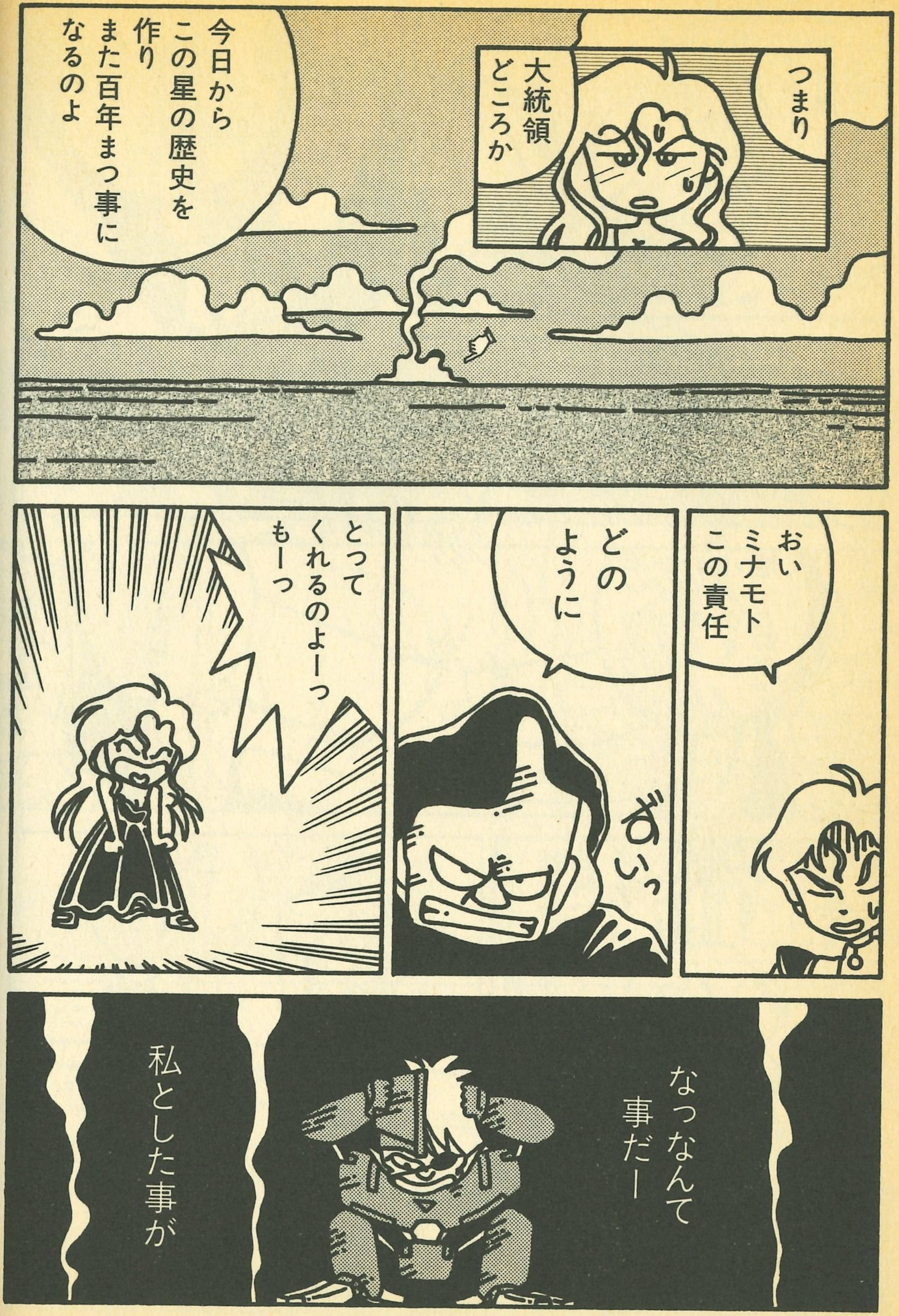
つまり
大統領どころか
今日からこの星の歴史を作りまた百年まつ事になるのよ
おいミナモトこの責任
どのように
ずいっ
とってくれるのよーっもーっ
なっなんて事だー
私とした事が

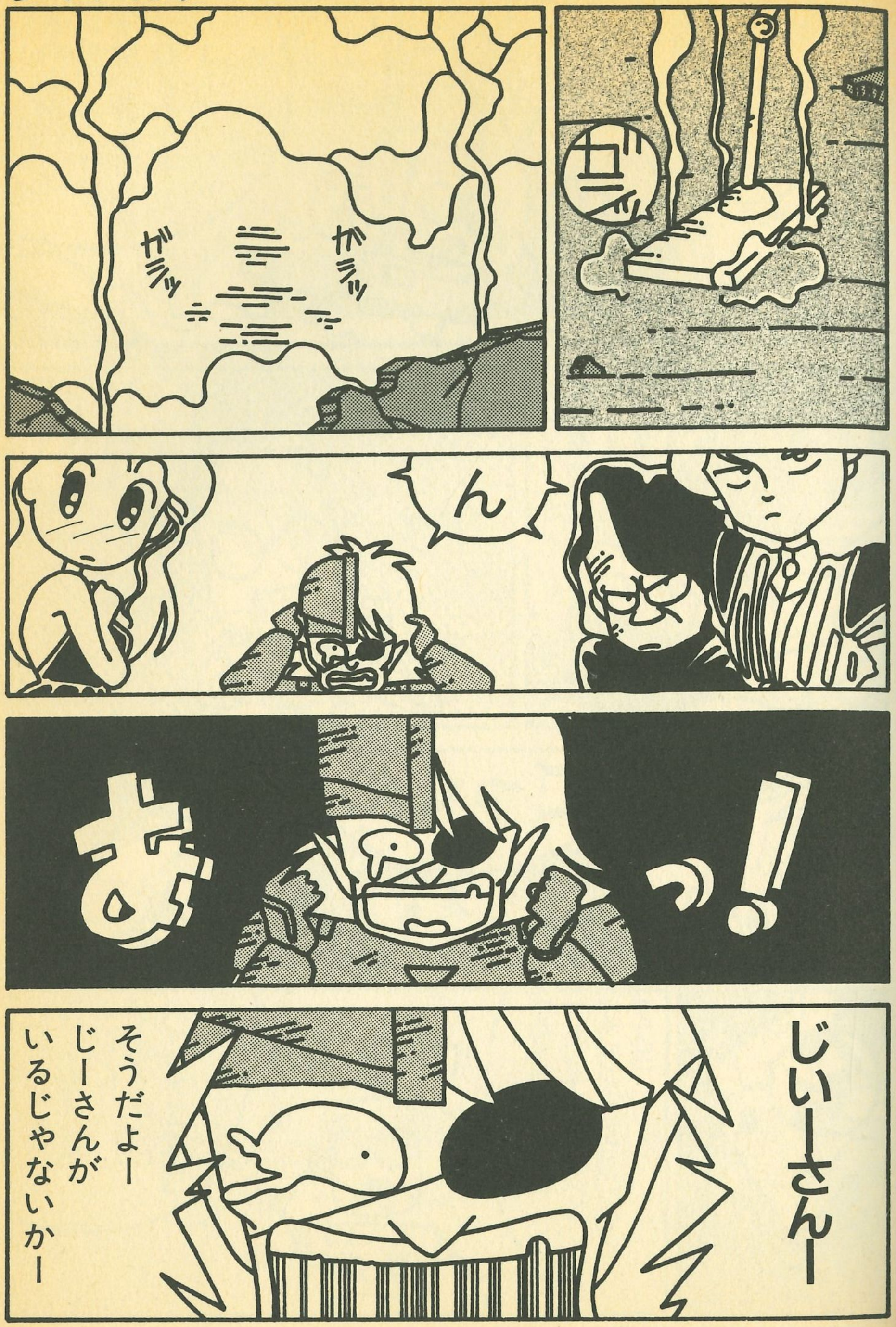
ガラッ
ガラッ
ん
あっ!
じいーさんー
そうだよーじーさんがいるじゃないかー

じいさんのメモリーなら植民の最初の日が記録されてるはずじゃないか
イヤーマイッタマイッタ
ゴホ
ゴホ
なるほどねミナモトにしてはまともな意見ね
うる・・さいー。
アレ！ミナサンオソロイデ
じいさん！植民最初の日のデーターがのこってるか
ごっくん
ドウシタンデスカコワイカオシテチャントデーターニハイッテイマスヨ
カッカッカッカ
ワタシラダレトオモッテルノデスカテンサイヒショロボットデスヨ

ソウデスネアレハタシカ……
ミナモトー。この責任どうとってくれるのじゃ
うるさいわしは関係ない
と言うわけでけっきょくの所……
ひゅ～っ

※特別プレゼント…すでに完成しているシャンカラのサウンドトラックのテープを５名様にプレゼントします。希望する人はアンケートのプレゼント希望の欄にシャンカラのテープほしいと書いて下さい。

おしまい

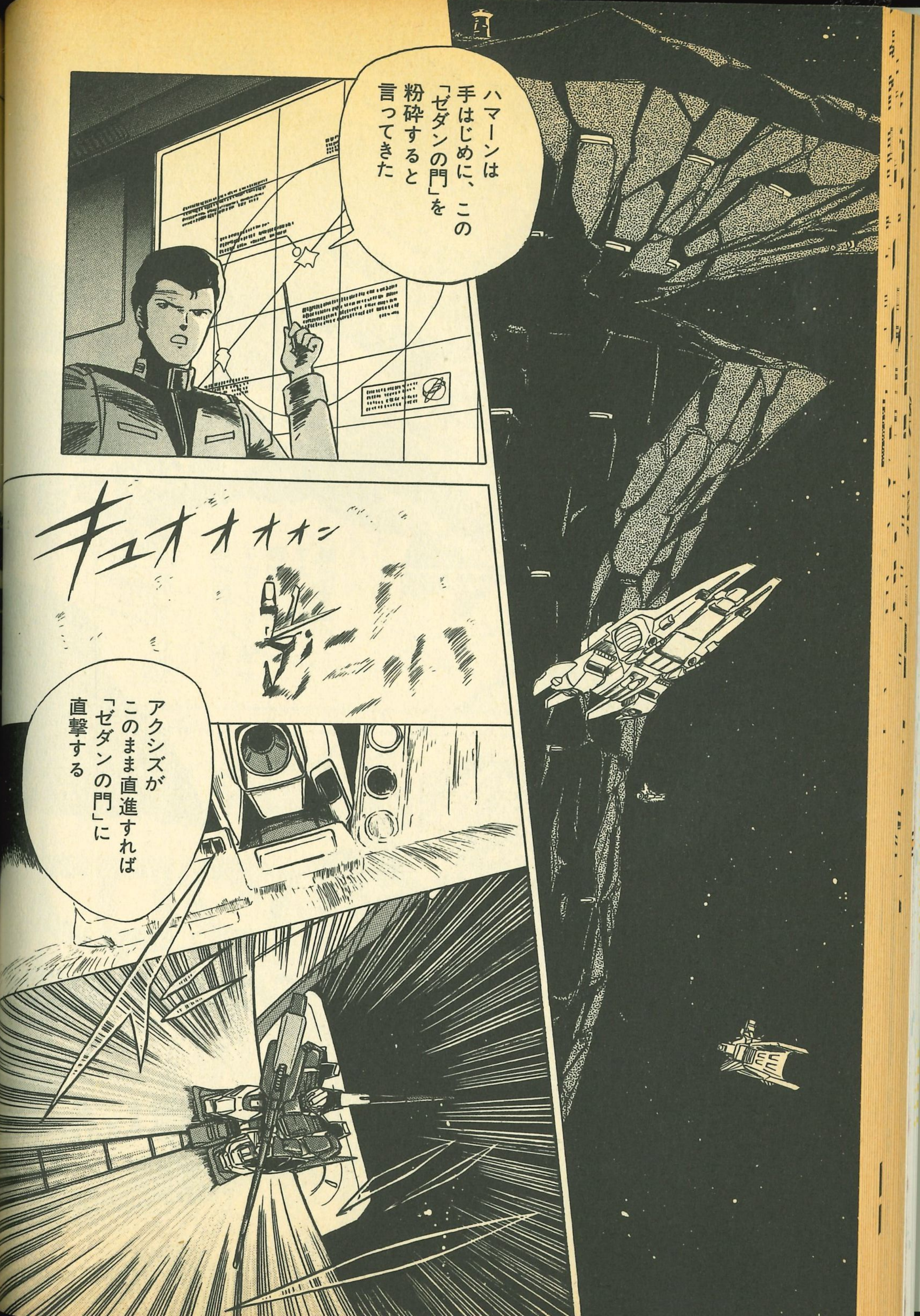
ハマーンは
手はじめに、この
「ゼダンの門」を
粉砕すると
言ってきた
キュオオオオオン
アクシズが
このまま直進すれば
「ゼダンの門」に
直撃する

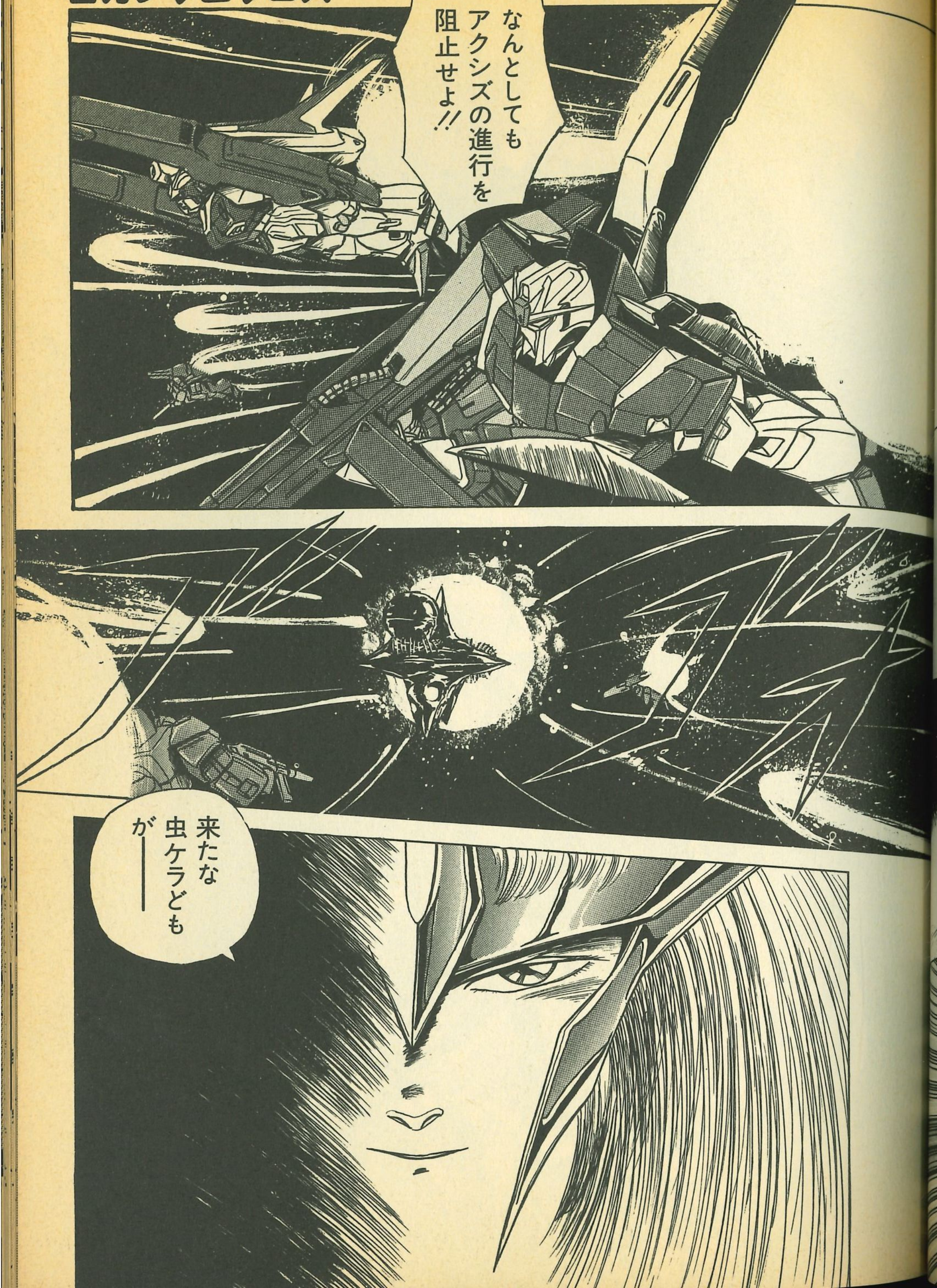
なんとしても
アクシズの進行を
阻止せよ!!
来たな
虫ケラども
が——

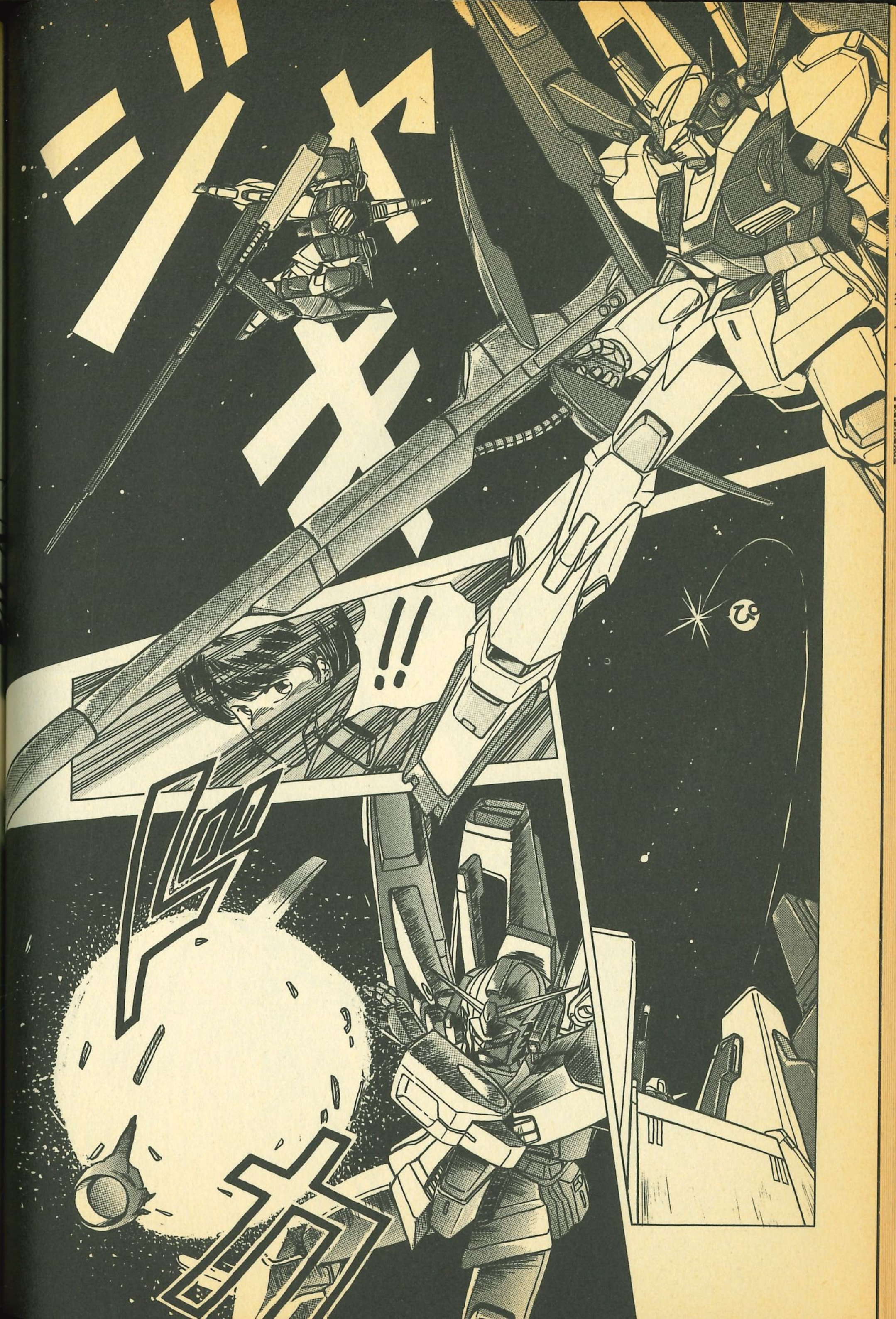
ジャキ
!!
ぴ

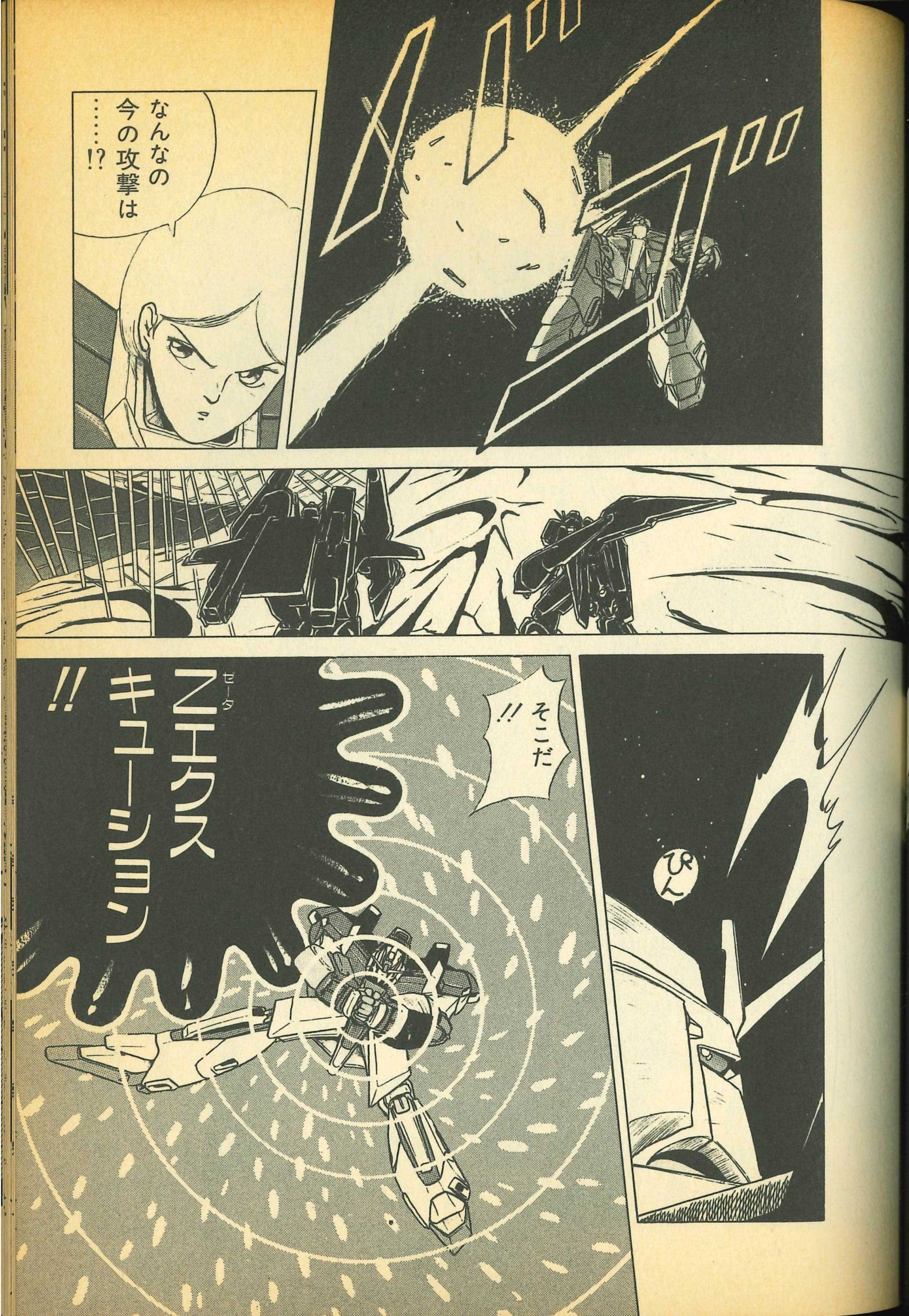
なんなの
今の攻撃は
……!?
そこだ!!
Z(セータ)エクスキューション!!

凍気をとめたのか?!
誰だ！
ハマーンカーンというと…
キュベレイのハマーンカーン!!

「サザエさん」の親戚だな
ずずい
お
なに言ってるのよ、カミーユ
それは「ハマさん」だ!!バカモノ!!
ぬおおお
ゴメン
あっそーか！
これよこれ
ぽん
それは「ハムカツサンド」…
ポンじゃないよ

Z(ゼータ)ガンダムのカミーユ・ビダン…うわさどうりの少年だな…
なんのことだ?!
びっ
「強力な聖闘士(セイント)のくせにお笑い野郎で、わがままで、切れると何をするかわからないほとんどピーだ」という、うわさだ
こんのやろー
ひくひく
親にだってそんな事は言われたことないのに——!
うわあああ
フッーいわねーって

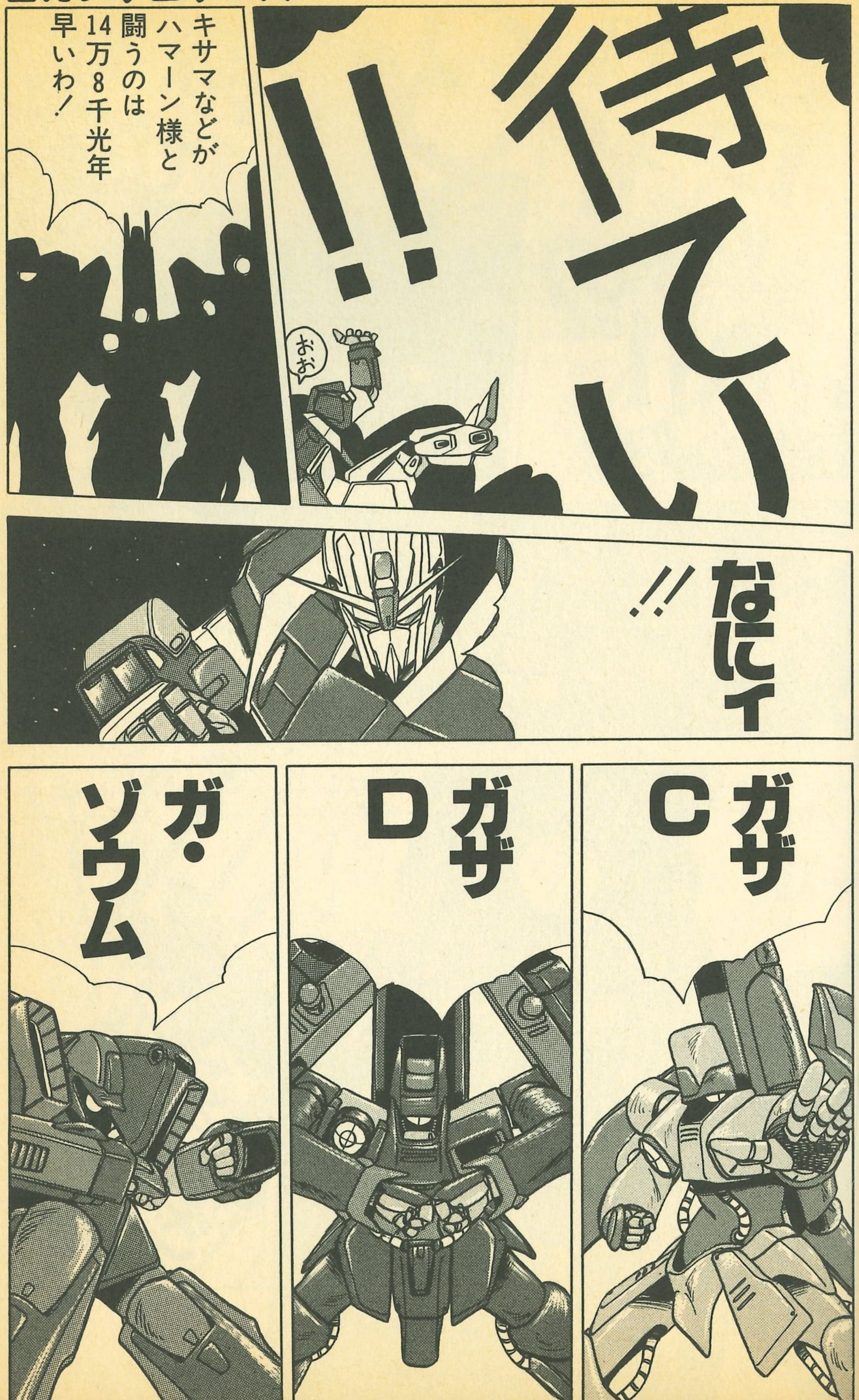
キサマなどがハマーン様と闘うのは14万8千光年早いわ!
待てい!!
おお
なにイ!!
ガザC
ガザD
ガ・ゾウム

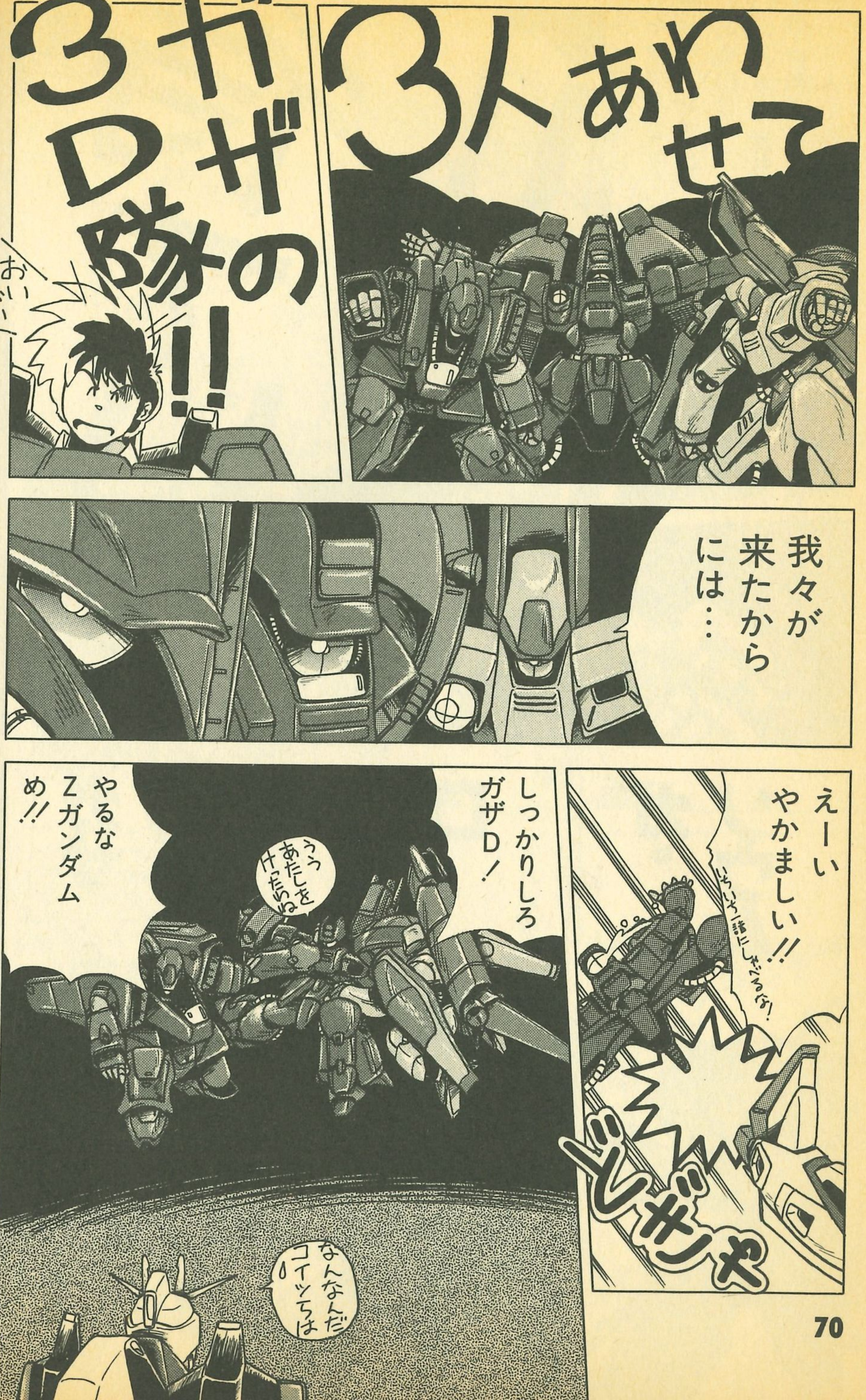
3人あわせて
ガザD隊の3!!
おいおい
我々が来たからには…
えーい やかましい!!
いちいち一緒にしゃべるな!
しっかりしろガザD!
うう あたしを けったわね
やるなZガンダムめ!!
なんなんだコイツらは

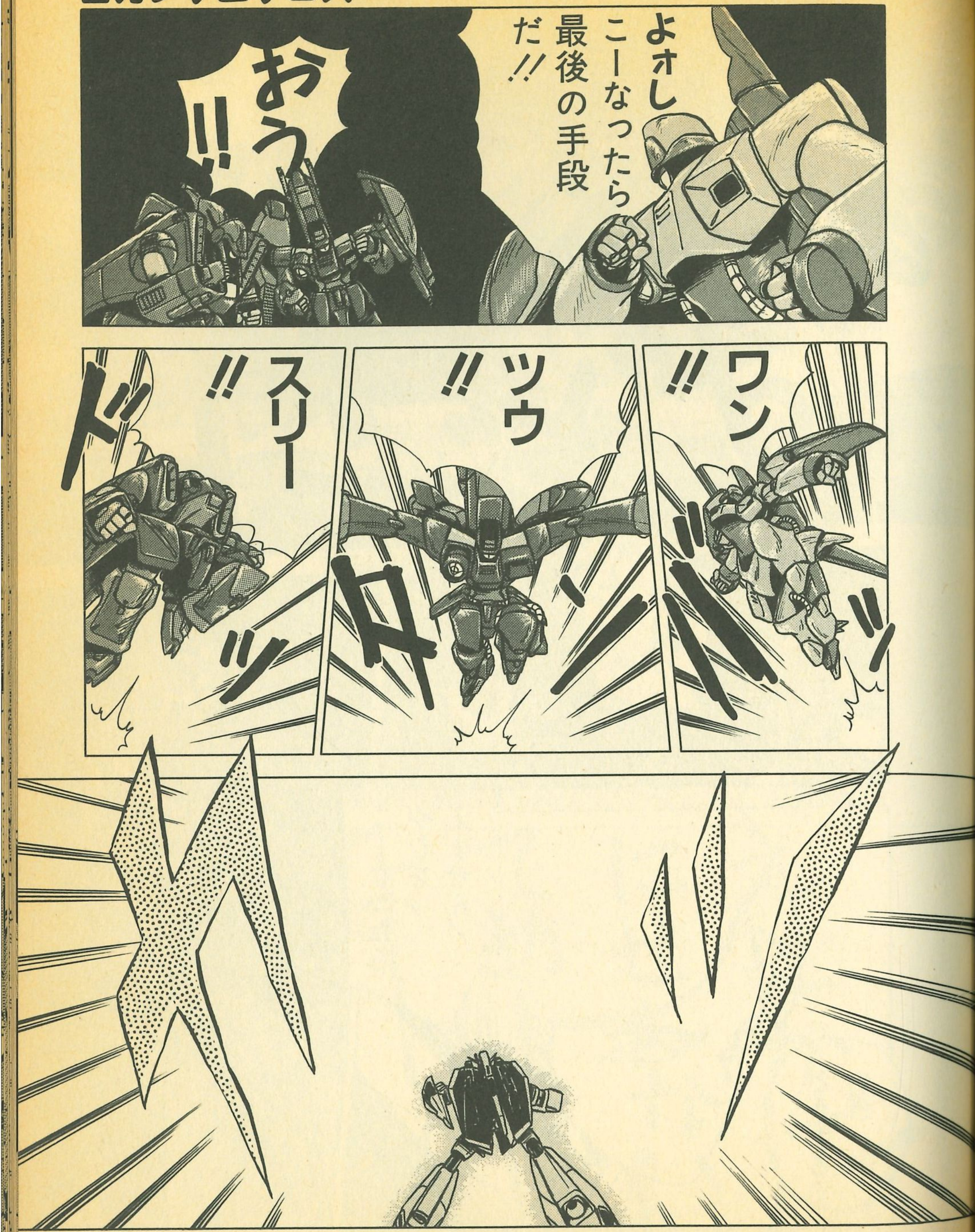
よォし こーなったら最後の手段だ!!
おう!!
ワン!!
ツウ!!
スリー!!

合体!
あんぎゃー
ジャムルフィン!!
ずぞーん
エマ中尉!!
こーなったらやむをえません!
どうするの?

我々も合体して……
すこーん
あう
くおらっ 遊んでんぢゃねェ!
なに考えて
おい
こら
ええかげんにせんかい!
てめーらはよー!!

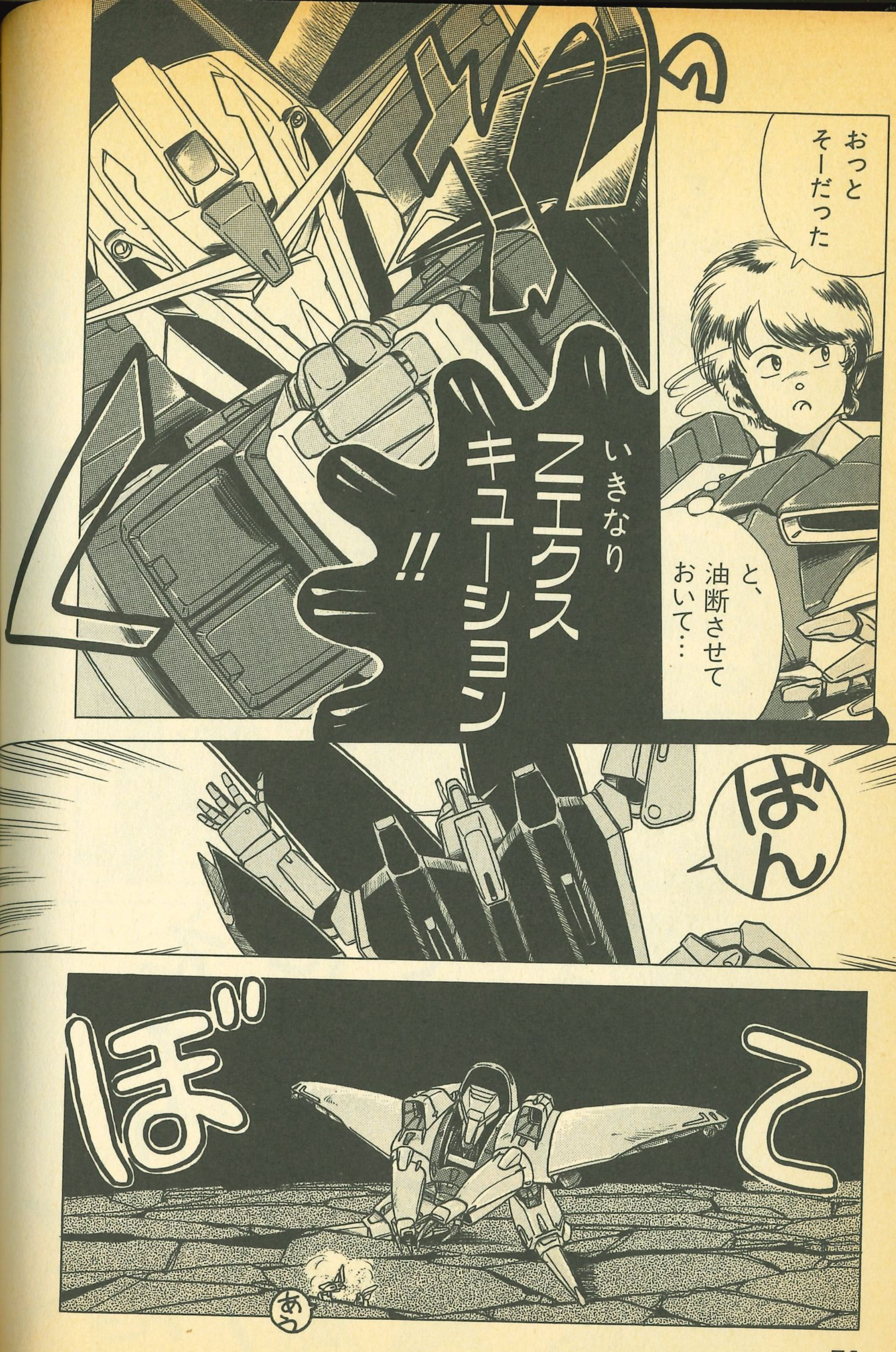
おっと
そーだった
と、
油断させて
おいて…
いきなり
Zエクス
キューション
!!
ばん
ぼて
あう

カミーユ!!
今度は
オマエの番だ
それ、
こっちへ
来てみそ!
うーむ
………
つば飛ばす
気だな
自信があるんなら
そっちから
来なさいよ!
いーから
来てみそ
ははーん
こっちは
3人合体
だからな
歩いたら
コケるとでも
思ってるんだろう
ぎく

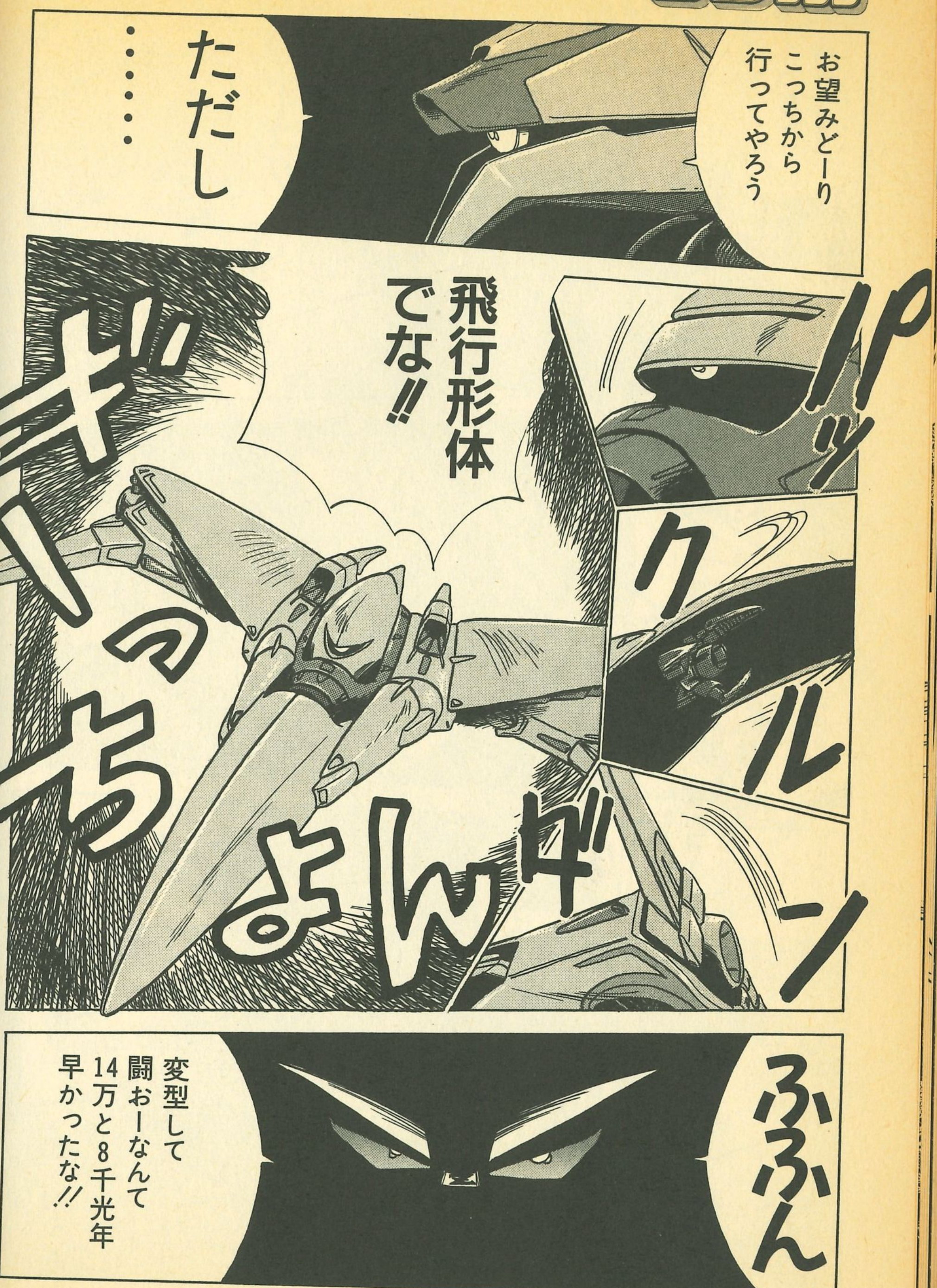
お望みどーり
こっちから
行ってやろう
ただし……
パッ
クルン
飛行形体
でな!!
ギーっちょん
ダ
ふふん
変型して
闘おーなんて
14万と8千光年
早かったな!!

Z(ゼータ)ガンダム?!
本当の変型を
見せてやる
燃えろ
オレの小宇宙(コスモ)!!
さっきは
よくもやって
くれたな
今度は
こっちの番だ!!
チェンジ
ウェイブ
ライダー!!
とおっ
バキ
ギええ
ボキ
なに
やってんだか

ザブングルシェリフ 荒野の大決闘!?

ともながあきひろ

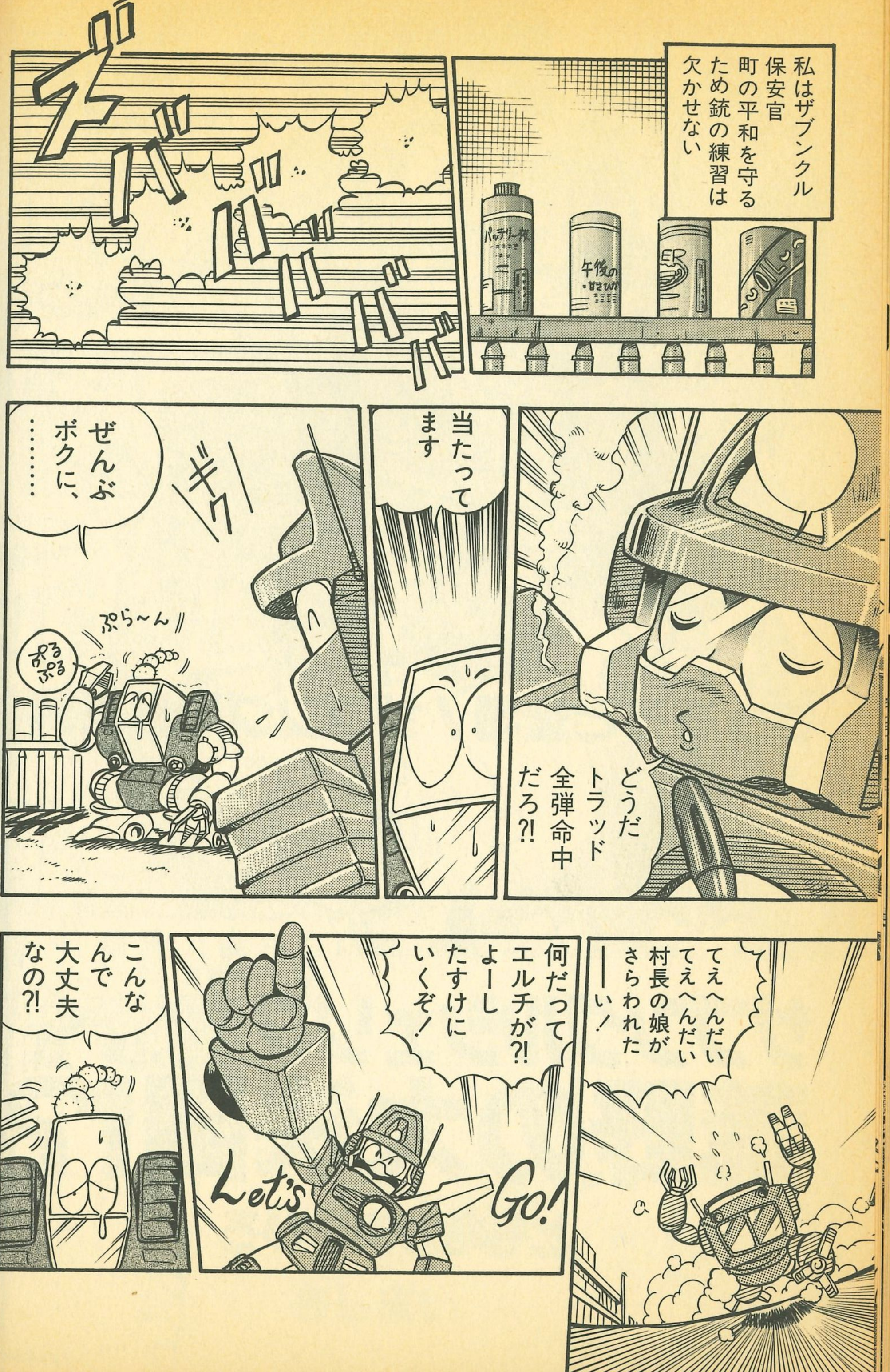
私はザブンクル
保安官
町の平和を守る
ため銃の練習は
欠かせない
ズババババババ
どうだ
トラッド
全弾命中
だろ?!
当たって
ます
ギク
ぜんぶ
ボクに、
………
ぷら〜ん
ぷるぷる
てえへんだい
てえへんだい
村長の娘が
さらわれた
──い!
何だって
エルチが?!
よーし
たすけに
いくぞ!
Let's
Go!
こんな
んで
大丈夫
なの?!

そして荒野
フッフッフッ
このエルチを
人質にアイアン
シティの村長から
大金を
ふんだくってやる
ガハハハ
この世紀の
大悪党
ブラッカリー様
がなっ!
う〜む
さらったのは
ブラッカリー
だったのか
。。。
オレが
エルチを
助けたと
すると………
ガハハ
ザブングル
さん父に
会って
下さい
よろ
こんで
!
そしてゆくゆくは
市長か!?

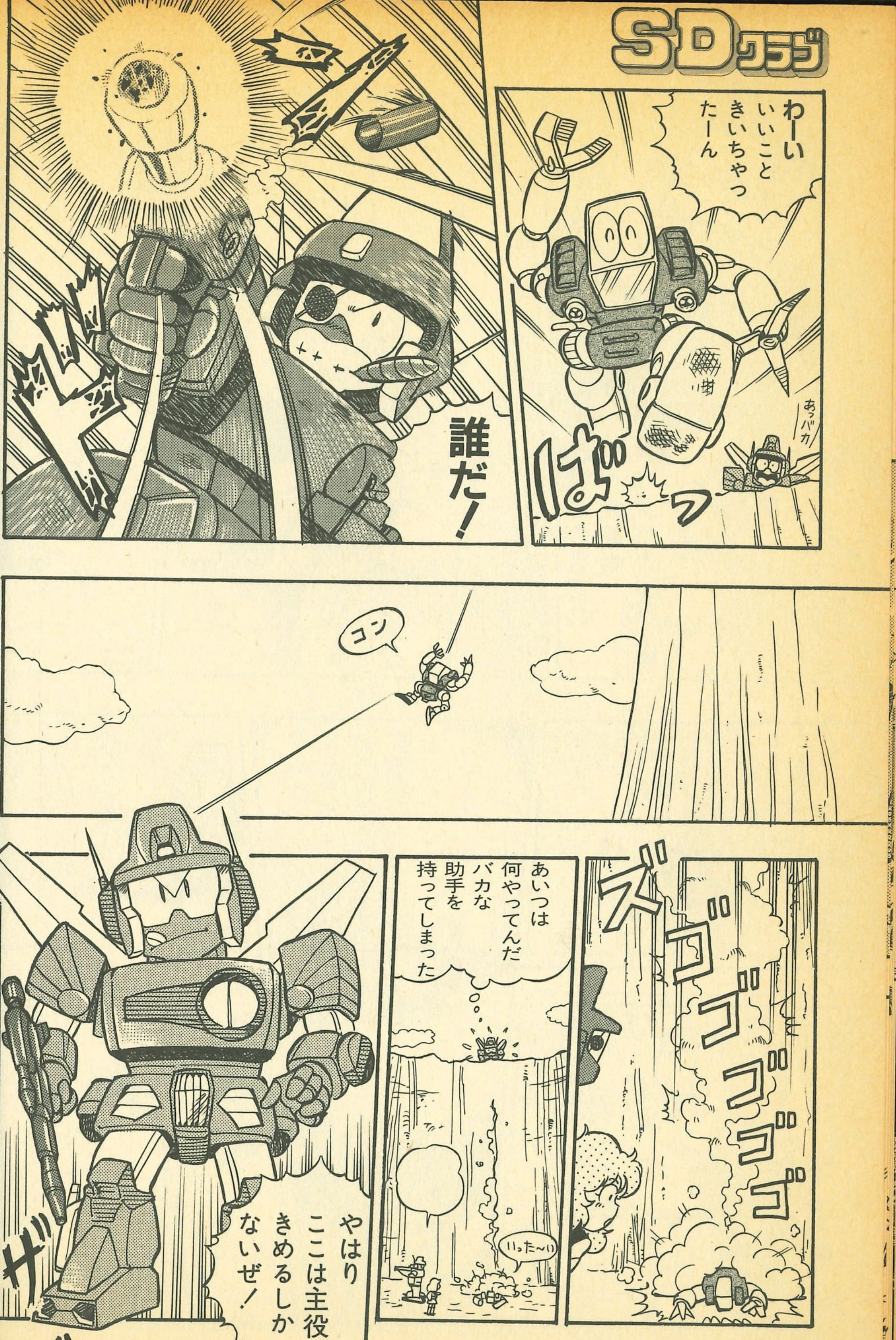
わーい いいこと きいちゃったーん
あっバカ
ぱっ
誰だ!
コン
ズゴゴゴゴ
あいつは何やってんだ バカな助手を持ってしまった
いった〜い
やはり ここは主役が きめるしか ないぜ!
ザッ

ザブングルシェリフ

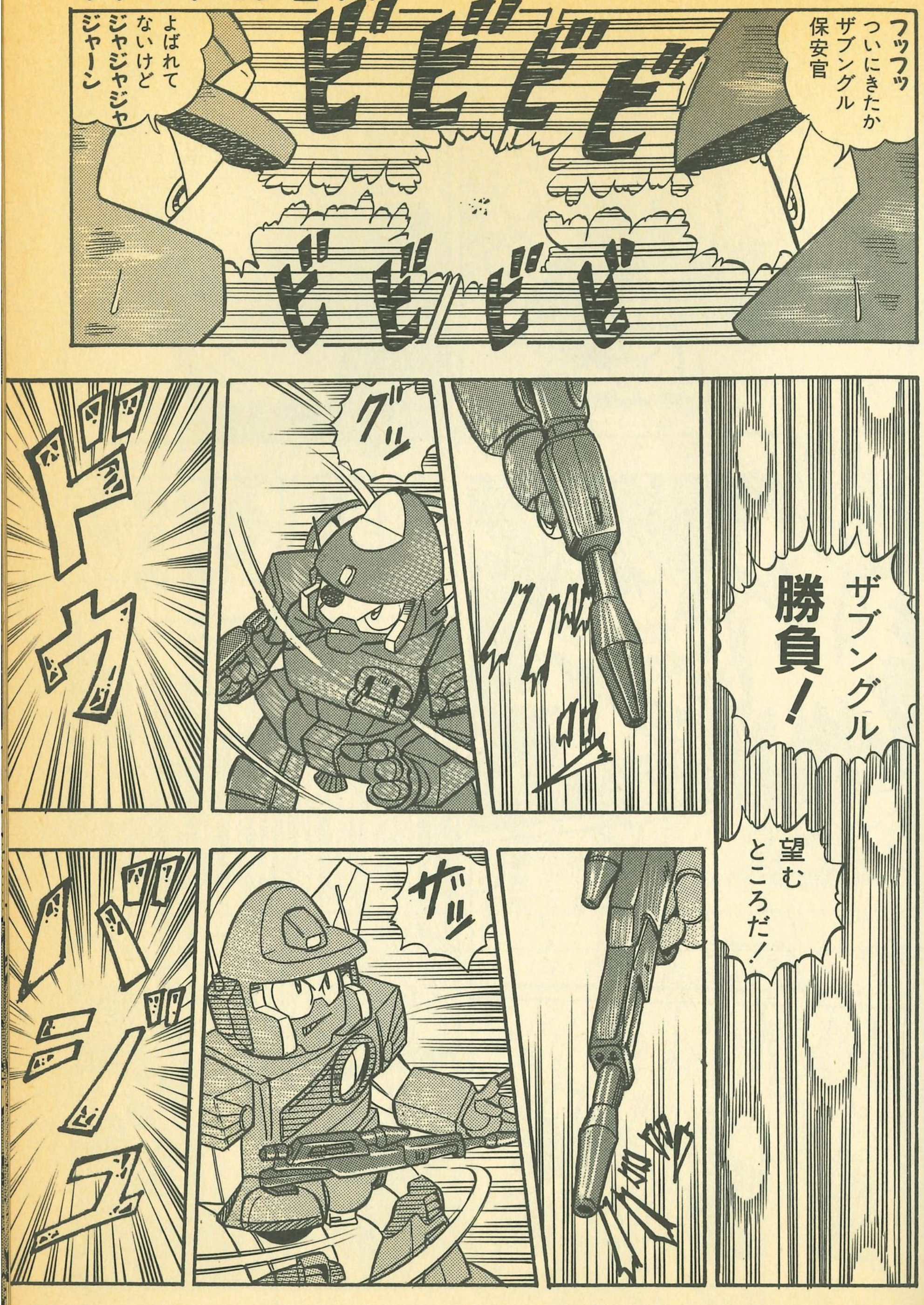
フッフッ ついにきたか ザブングル保安官
よばれてないけど ジャジャジャジャーン
ビビビビビ
ビビビビ
ザブングル 勝負!
望むところだ!
グッ
ドゥ
ザッ
バシュッ

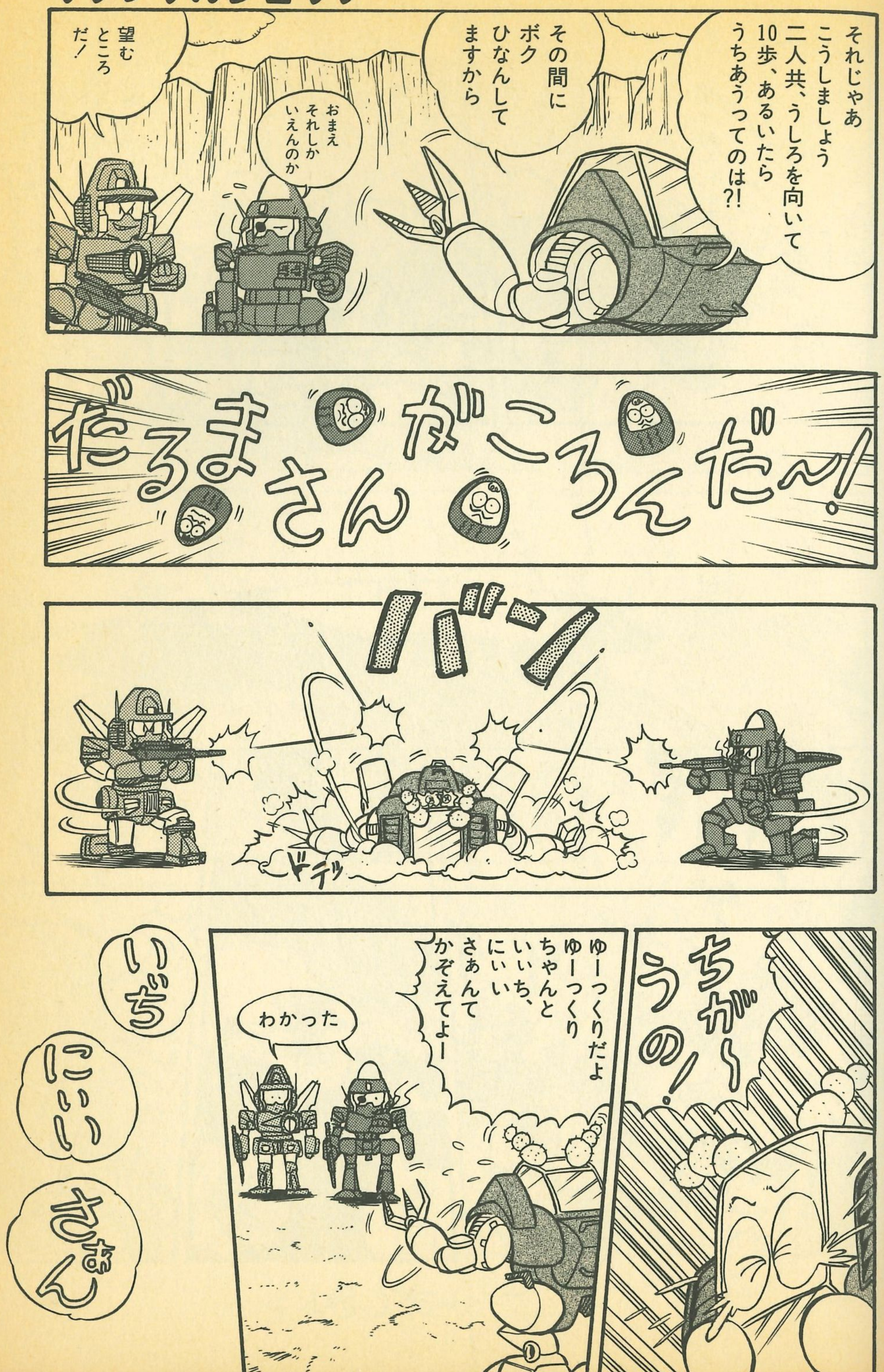
それじゃあ
こうしましょう
二人共、うしろを向いて
10歩、あるいたら
うちあうってのは?!
その間に
ボク
ひなんして
ますから
おまえ
それしか
いえんのか
望む
ところ
だ!
だるまさんがころんだ〜!
バン
ドテッ
ちが〜うの!
ゆーっくりだよ
ゆーっくり
ちゃんと
いいち、
にいい
さぁんて
かぞえてよー
わかった
いち
にいい
さぉん

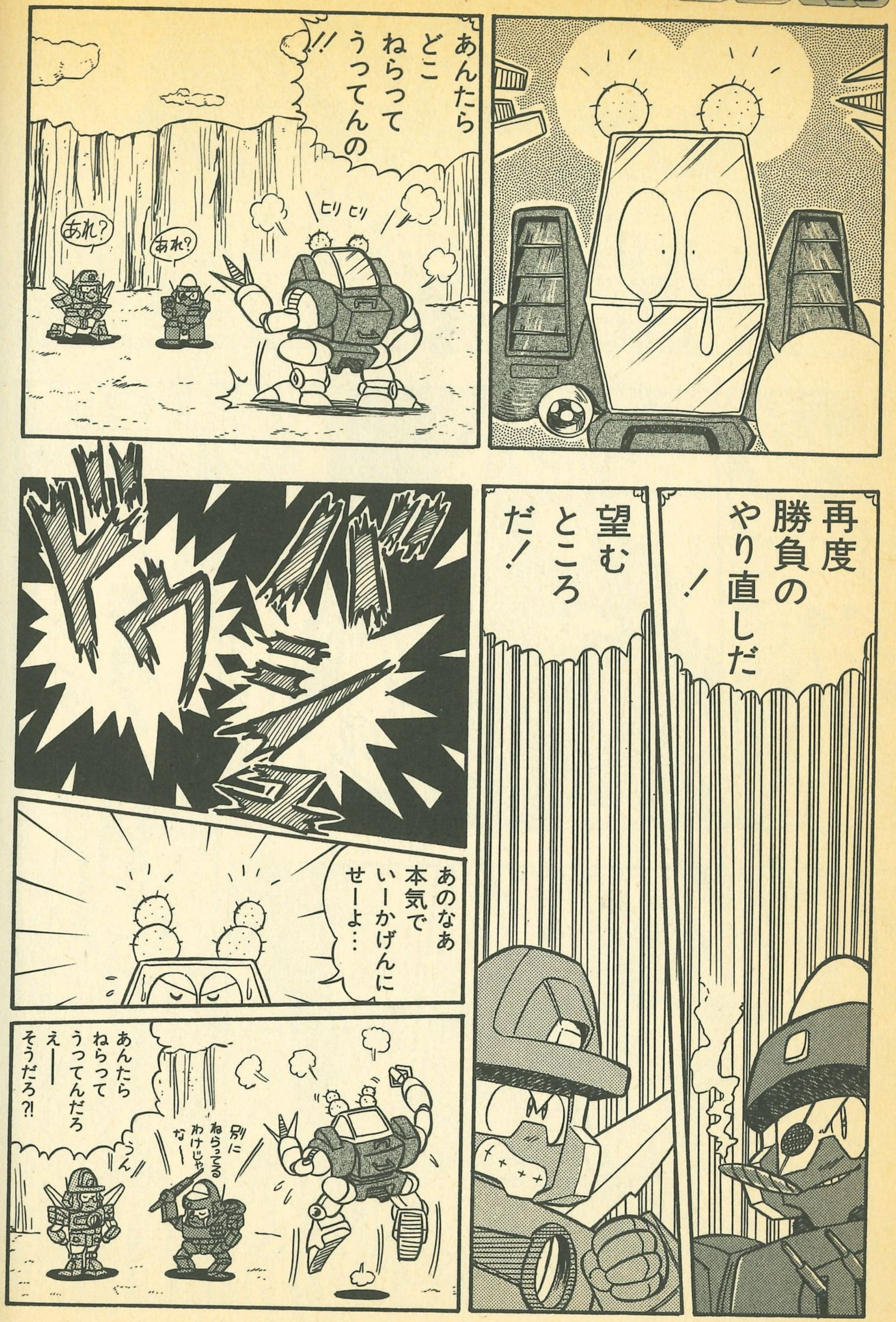
あんたら
どこ
ねらって
うってんの!!
ヒリ ヒリ
あれ?
あれ?
再度
勝負の
やり直しだ
!
望む
ところ
だ!
あのなあ
本気で
いーかげんに
せーよ…
あんたら
ねらって
うってんだろ
え——
そうだろ?!
うん
別に
ねらってる
わけじゃ
な〜

~おしまい~

おれがマークⅡだ

無敵(?)マークⅡの前に強敵あらわる！

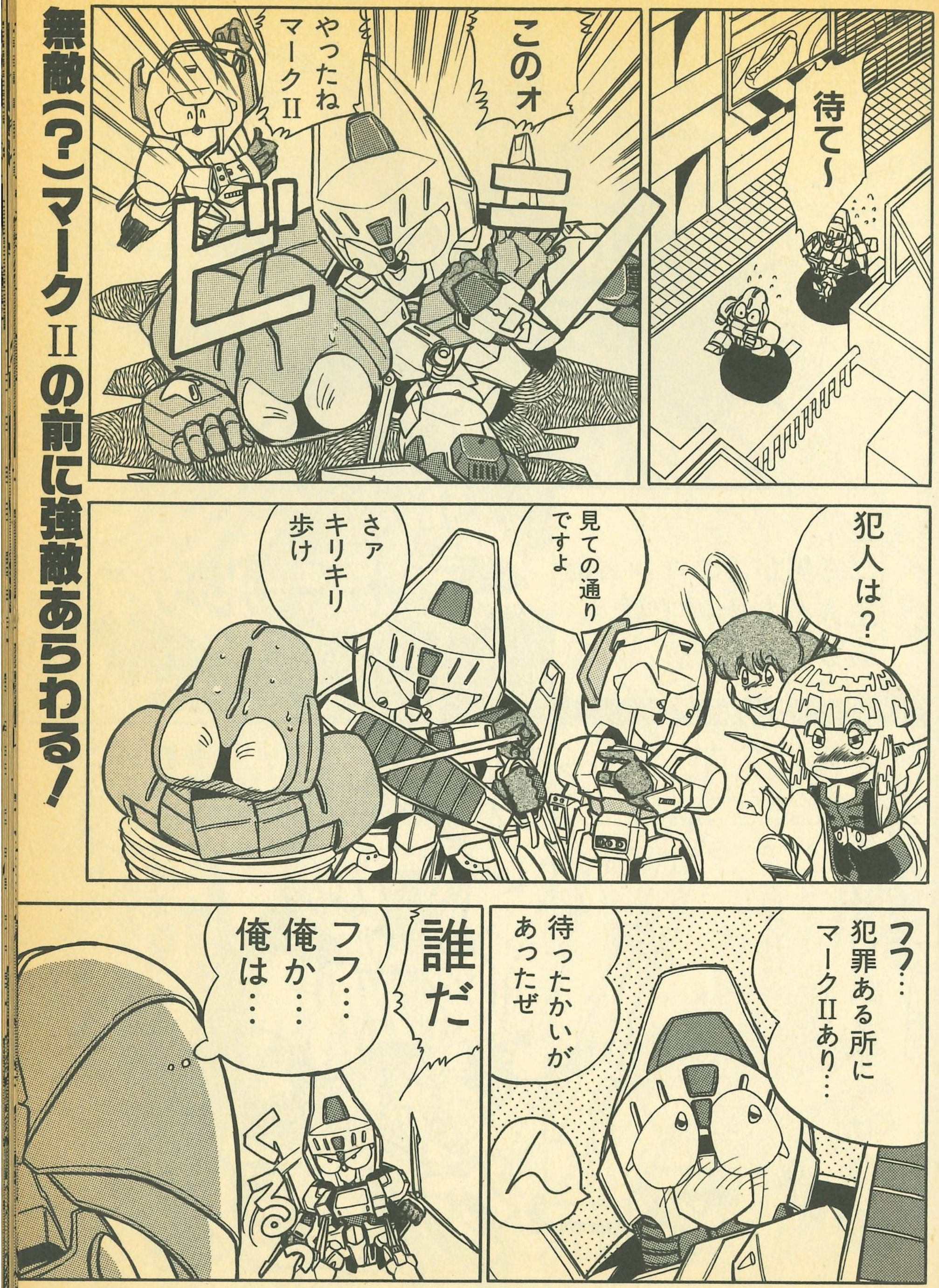

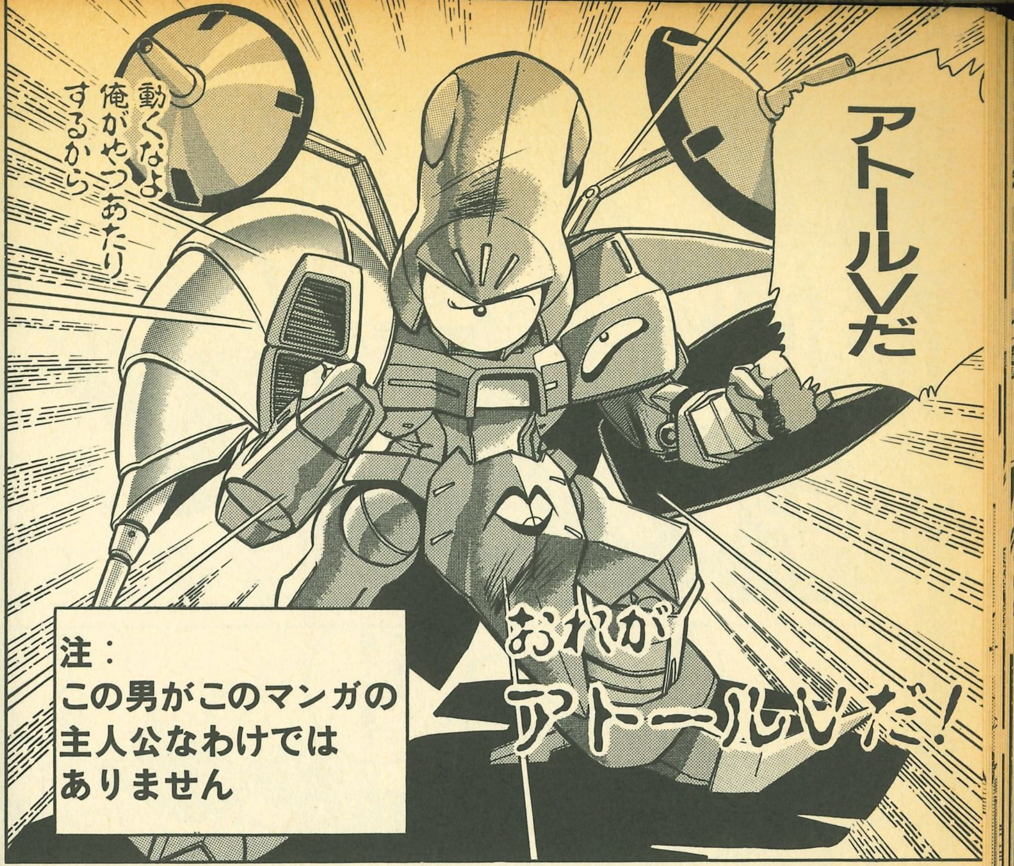

注：
この男がこのマンガの主人公なわけではありません

この物語はあくまでフィクションであり登場人物、団体名等事実とは全く関係ありません

従って
スポンサー以外の方のクレームは一切、お断りします

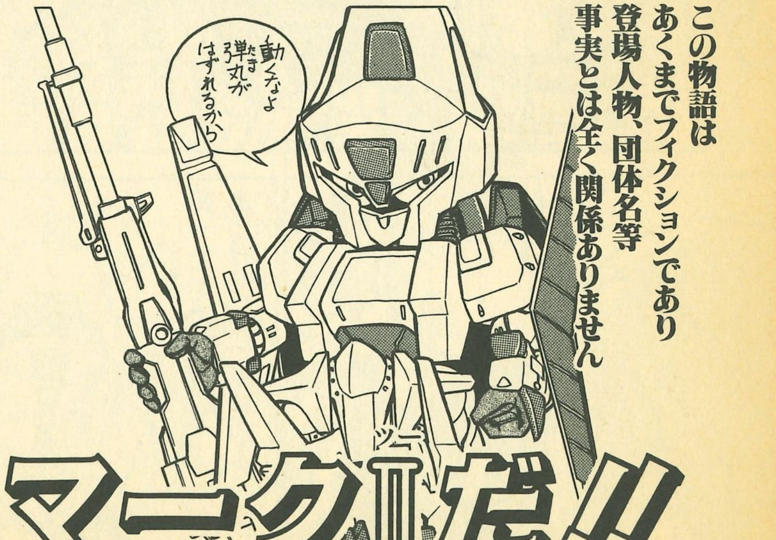

おれがマークⅡ(ツー)だ!!

うみのさとる

ついに今日このチャンスをつかんだのだ
ぐっ
あー思い出した
本当かいマークⅡ?
不意打ちなんてしたの?
いや、あれは確か…
フフフ…俺に戦いをいどむとはバカな奴…
俺は最強だ
あーん
やー
オイ、子供をいじめてどうするんだ
何イお前も返り討ちだ
キ
でエエい
え
ドドドドド

ひょい
ずん
いてェ
くっそ~この恨み必ずはらすぞ
ヒューンッ
…という訳
なーんだ
じゃ完ぺきアイツが悪いんじゃない
…まとにかく
アイツのターゲットはマークⅡなわけだ
お前ら何考えてんだ
ぱん
がんばれ がんばれ ま・あ・く・つ・う
あ それ チャッチャ チャ
お前普段の人徳があらわれたな

お前みたいな
人マネばっかヤローに
負けてたまるか
フン、
マルチっぽいって
言ってちょーだい!
そう、
最近は誰も彼も
やれラリアートだ
スープレックスだ
えんずいだ
誰もが
オリジナルの
一撃必殺の技を
持っていた
あの時代は
どこへ行って
しまったんだ
さー
特訓だ
あーにきー
アーニキー
そりゃ水谷豊だっつーの
…わざと
話題をそらして
ないか

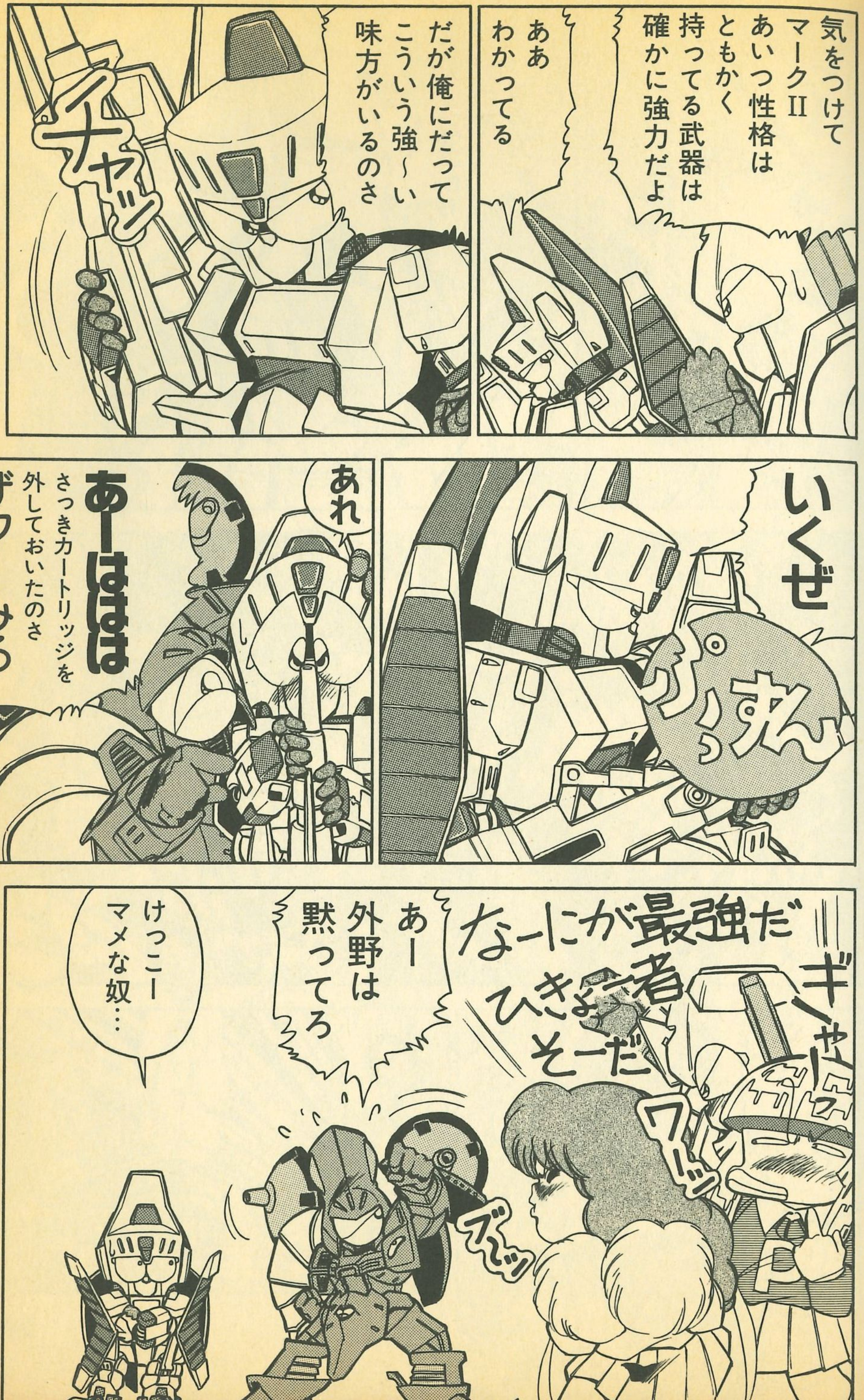
気をつけて
マークII
あいつ性格は
ともかく
持ってる武器は
確かに強力だよ
ああ
わかってる
だが俺にだって
こういう強~い
味方がいるのさ
いくぜ
ぷすん
あれ
あーははは
さっきカートリッジを
外しておいたのさ
ザマーみろ
なーにが最強だ
ひきょー者
そーだ
ギャー
ワーッ
あー
外野は
黙ってろ
けっこー
マメな奴…

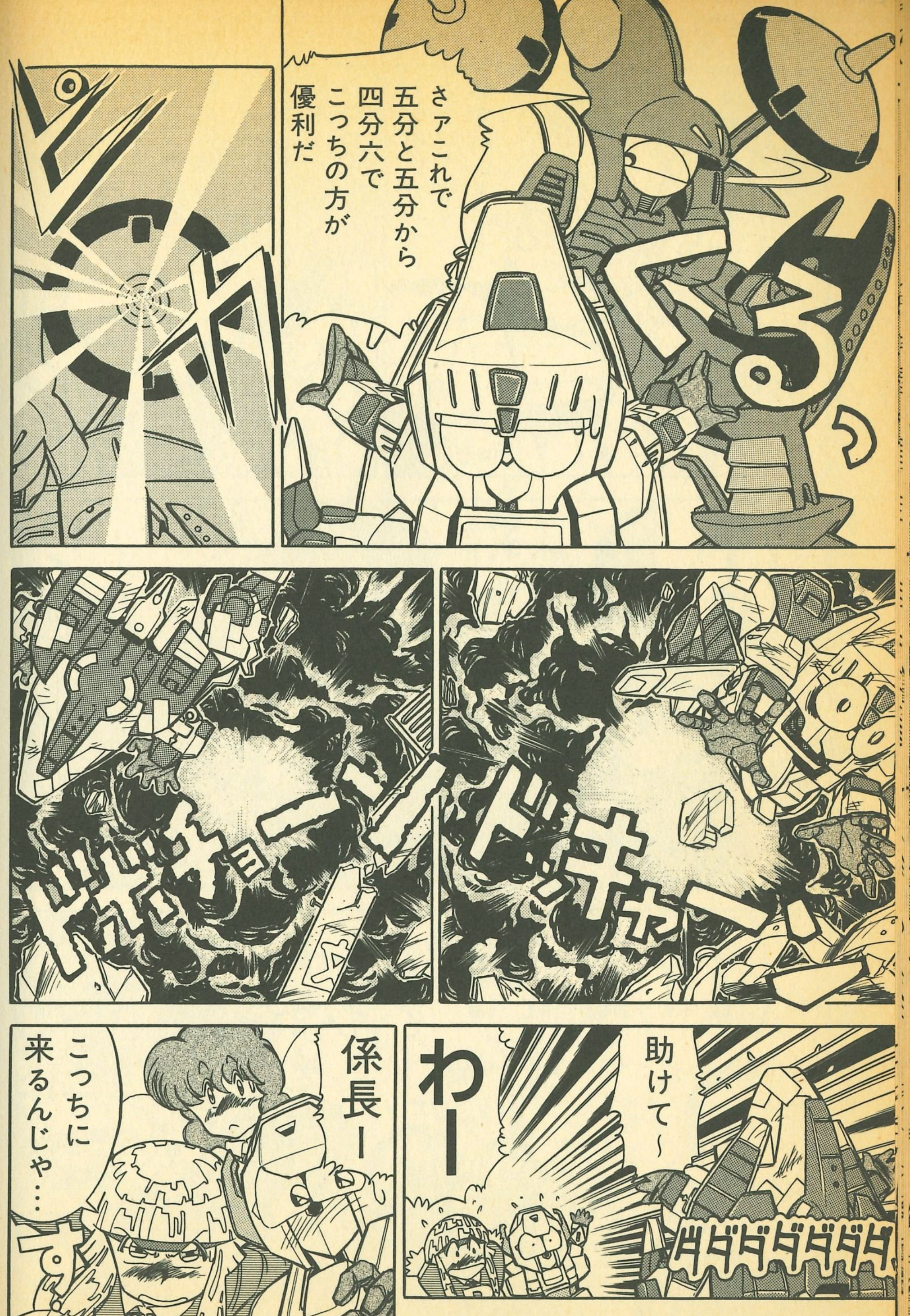
さァこれで
五分と五分から
四分六で
こっちの方が
優利だ
くるっ
ピカ
ドッキャー
わー
助けて〜
ダダダダダダダ
係長ー
こっちに
来るんじゃ…
す…

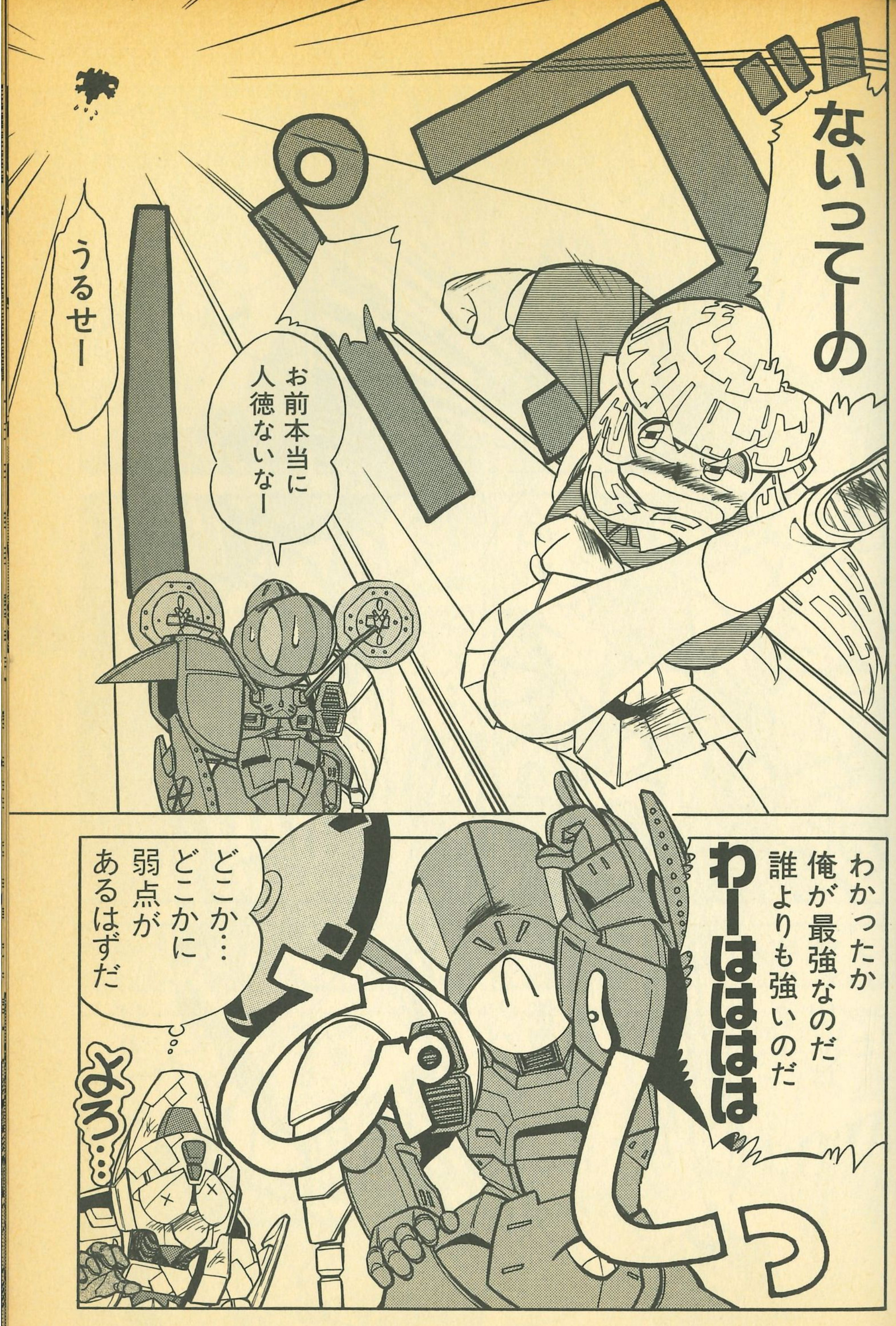
ないってーの
お前本当に
人徳ないなー
うるせー
わかったか
俺が最強なのだ
誰よりも強いのだ
わーははは
ぴしっ
どこか…
どこかに
弱点が
あるはずだ
よろ…

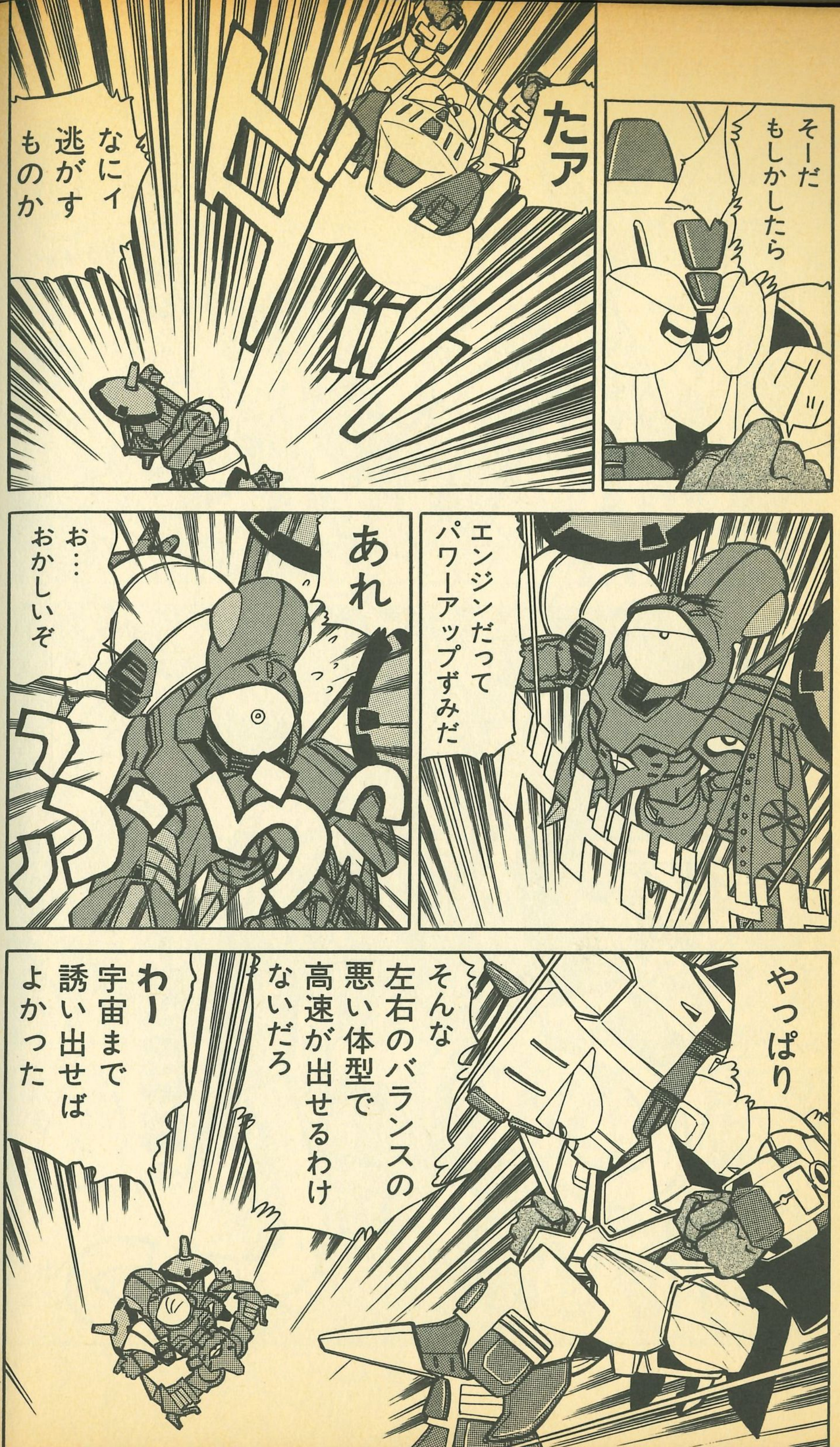
そーだ
もしかしたら
グッ
たア
なにィ
逃がす
ものか
エンジンだって
パワーアップずみだ
あれ
お…
おかしいぞ
ふらっ
やっぱり
そんな
左右のバランスの
悪い体型で
高速が出せるわけ
ないだろ
わー
宇宙まで
誘い出せば
よかった

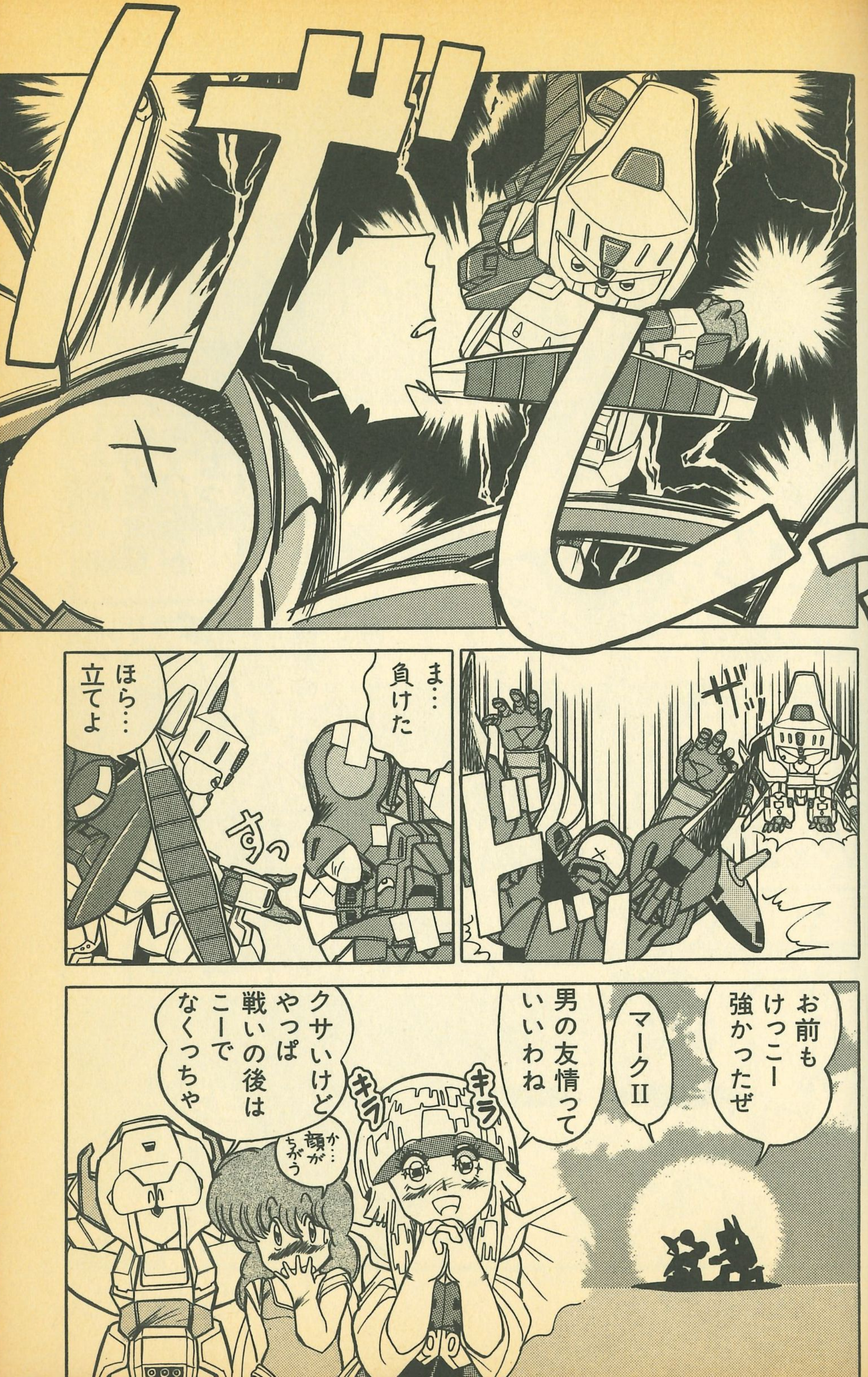
ゲしっ
ザッ
ま…
負けた
ほら…
立てよ
すっ
お前も
けっこー
強かったぜ
マークII
男の友情って
いいわね
キラ
キラ
クサいけど
やっぱ
戦いの後は
こーで
なくっちゃ
か…
顔が
ちがう

超技術の進化は重力制御システムと人工知能を人類にもたらした。それは人類にとって不幸なことでもあった。軍事兵器への応用は、すぐにそのSD兵器すなわち、球形人型機動兵器の登場で、実を結ぶことになる。そのSD兵器の大気圏外試験部隊として宇宙防衛軍第４特殊機動チームが結成された。俗に「リークス」と呼ばれる遊撃部隊の誕生である。

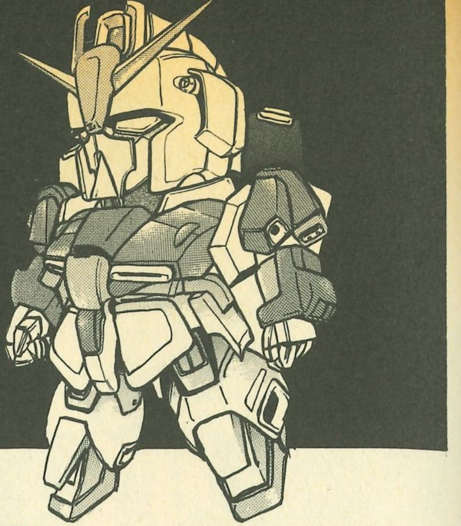

SD機動部隊
リークス

ACTION 1

やぎ たかし

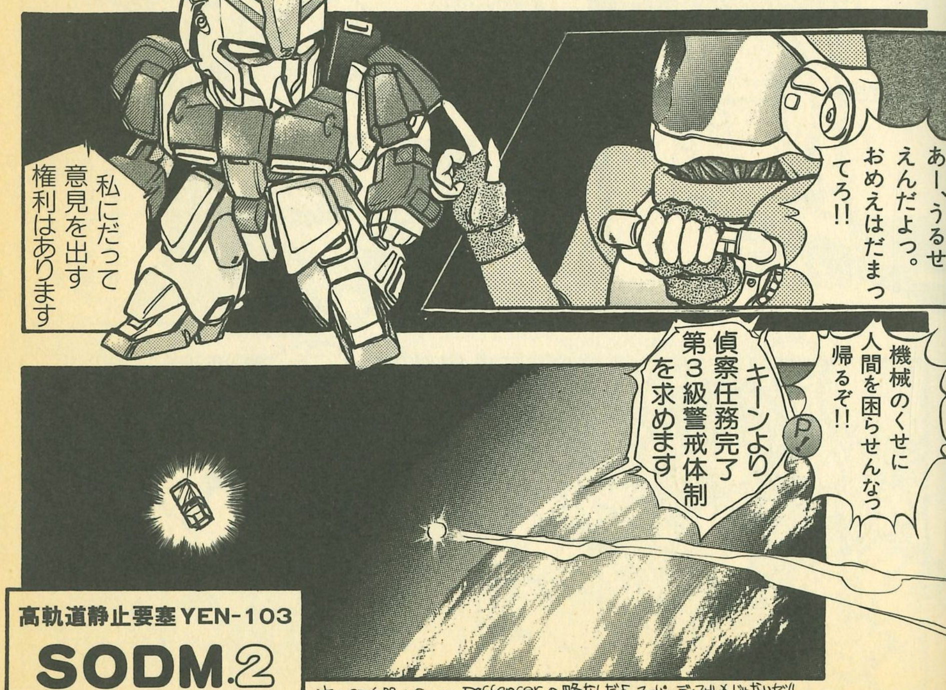

注・SD兵器→Space Deffencer の略なんだよ。スーパーディフォルメじゃないぜ!!

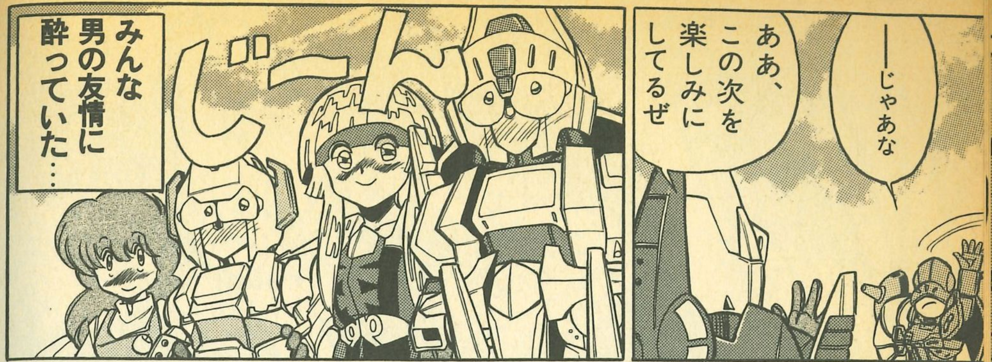

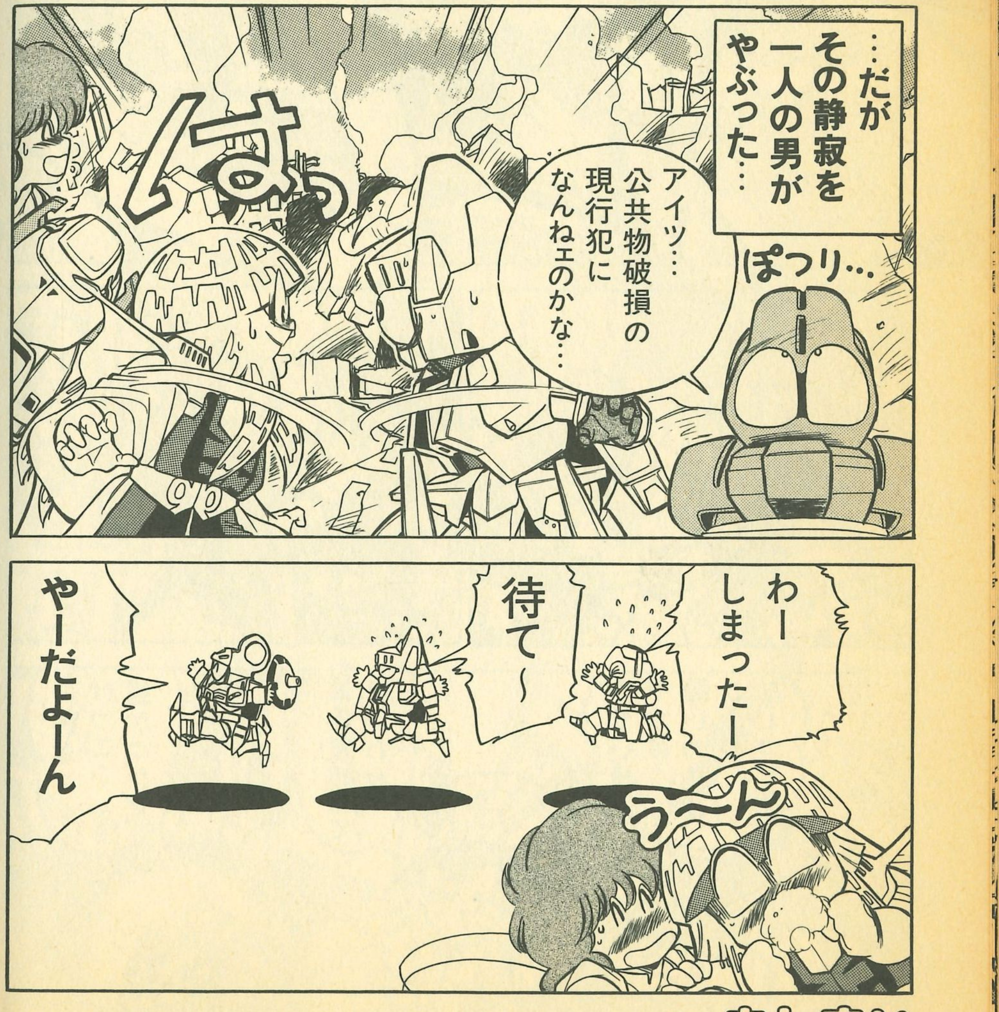

おしまい

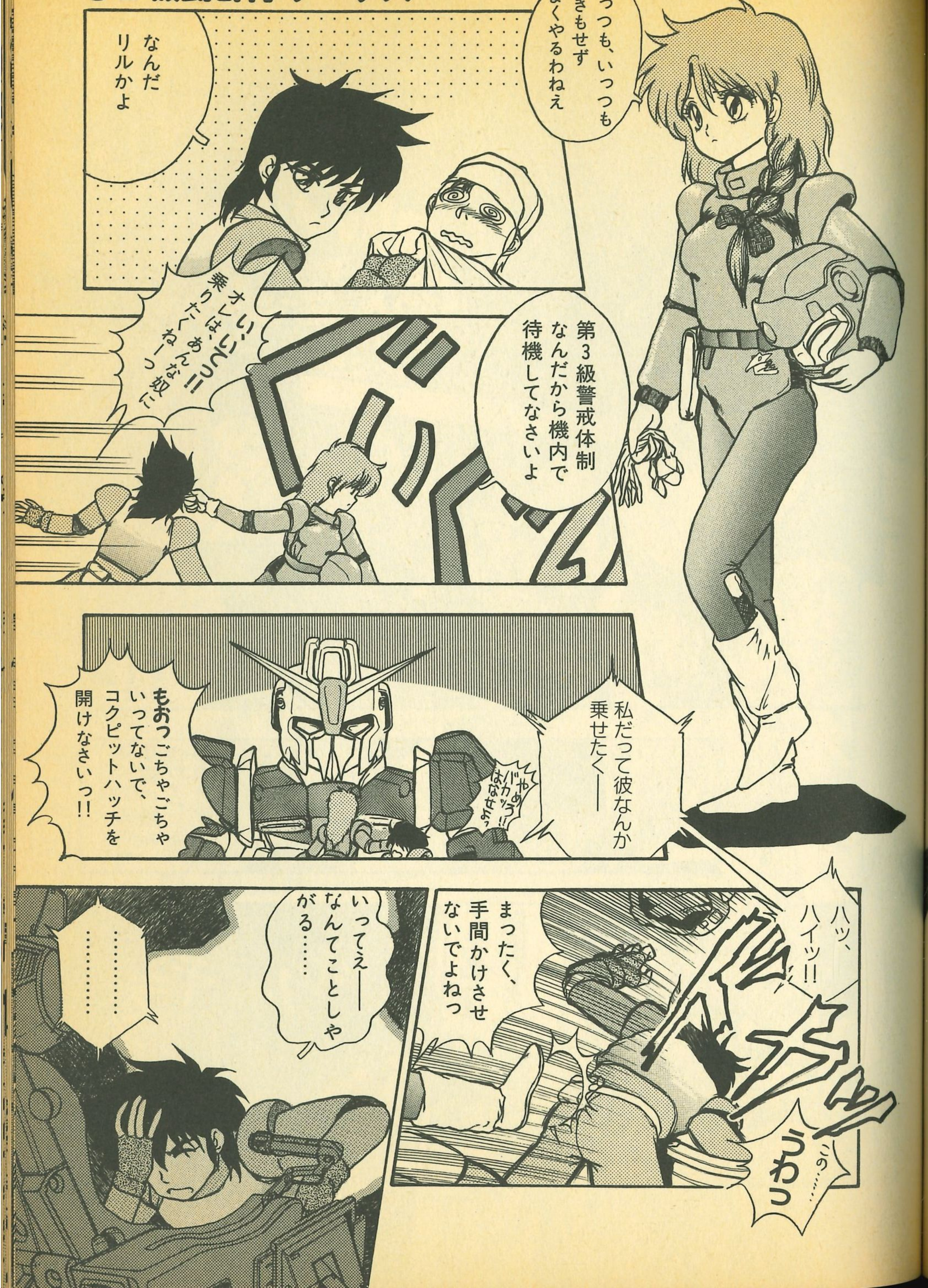
いつも、いつもあきもせずよくやるわねえ
なんだリルかよ
第3級警戒体制なんだから機内で待機してなさいよ
いいてっ!! オレは、あんな奴に乗りたくねーっ
私だって彼なんか乗せたく——
もおっごちゃごちゃいってないで、コクピットハッチを開けなさいっ!!
やめろ!! バカッ はなせよっ
ハッ、ハイッ!!
まったく、手間かけさせないでよねっ
この……
うわっ
いってえ—— なんてことしやがる……
…………
…………

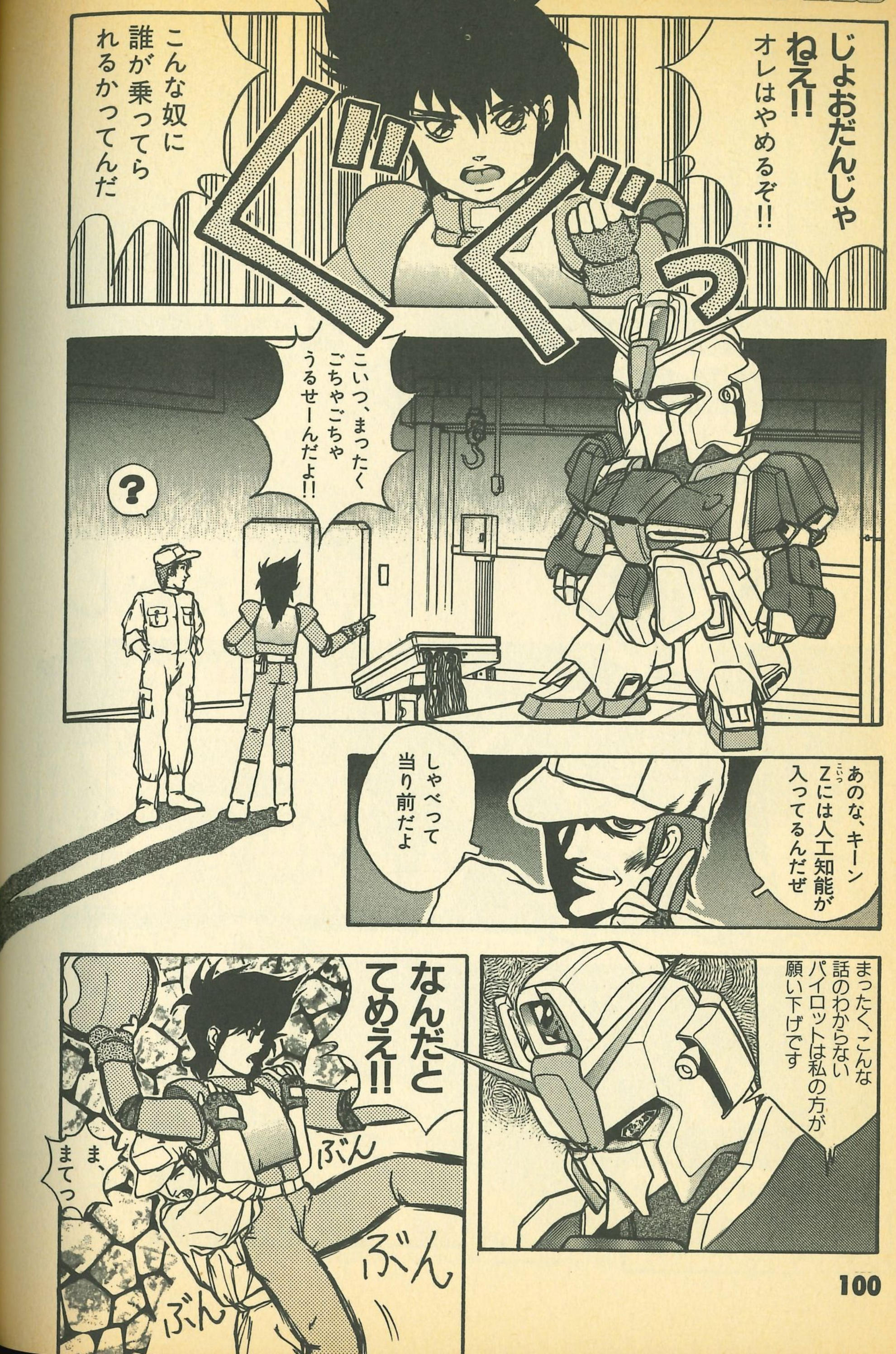
じょおだんじゃねえ!! オレはやめるぞ!!
こんな奴に誰が乗ってられるかってんだ
ぐぐっ
こいつ、まったくごちゃごちゃうるせーんだよ!!
?
あのな、キーン Z(こいつ)には人工知能が入ってるんだぜ
しゃべって当り前だよ
まったく、こんな話のわからないパイロットは私の方が願い下げです
なんだとてめえ!!
ま、まてっ
ぶん
ぶん
ぶん

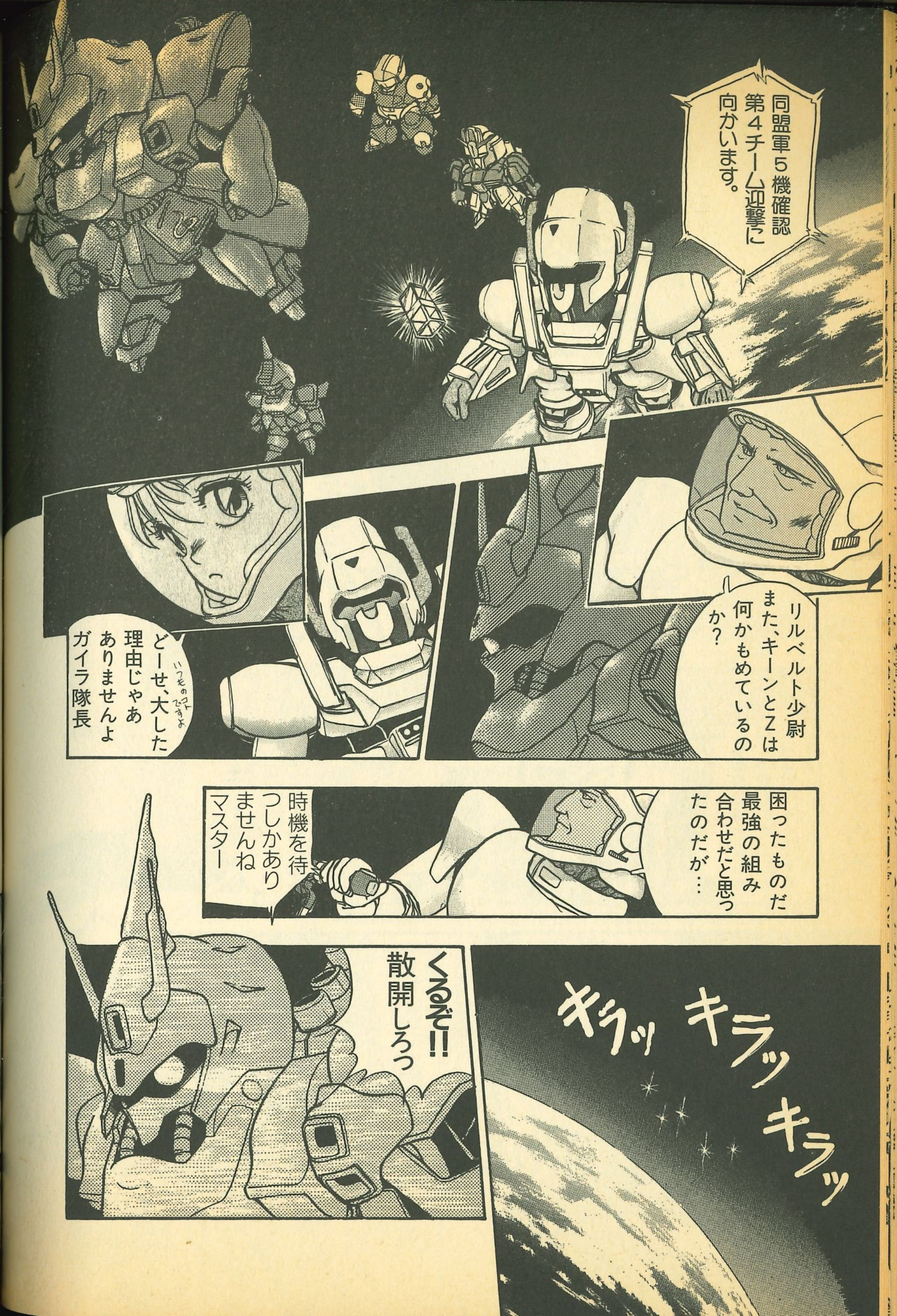
同盟軍5機確認
第4チーム迎撃に
向かいます。
リルベルト少尉
また、キーンとZは
何かもめているの
か？
どーせ、大した
理由じゃあ
ありませんよ
ガイラ隊長
いつものコトですよ
困ったものだ
最強の組み
合わせだと思っ
たのだが…
時機を待
つしかあり
ませんね
マスター
くるぞ!!
散開しろっ
キラッ
キラッ
キラッ

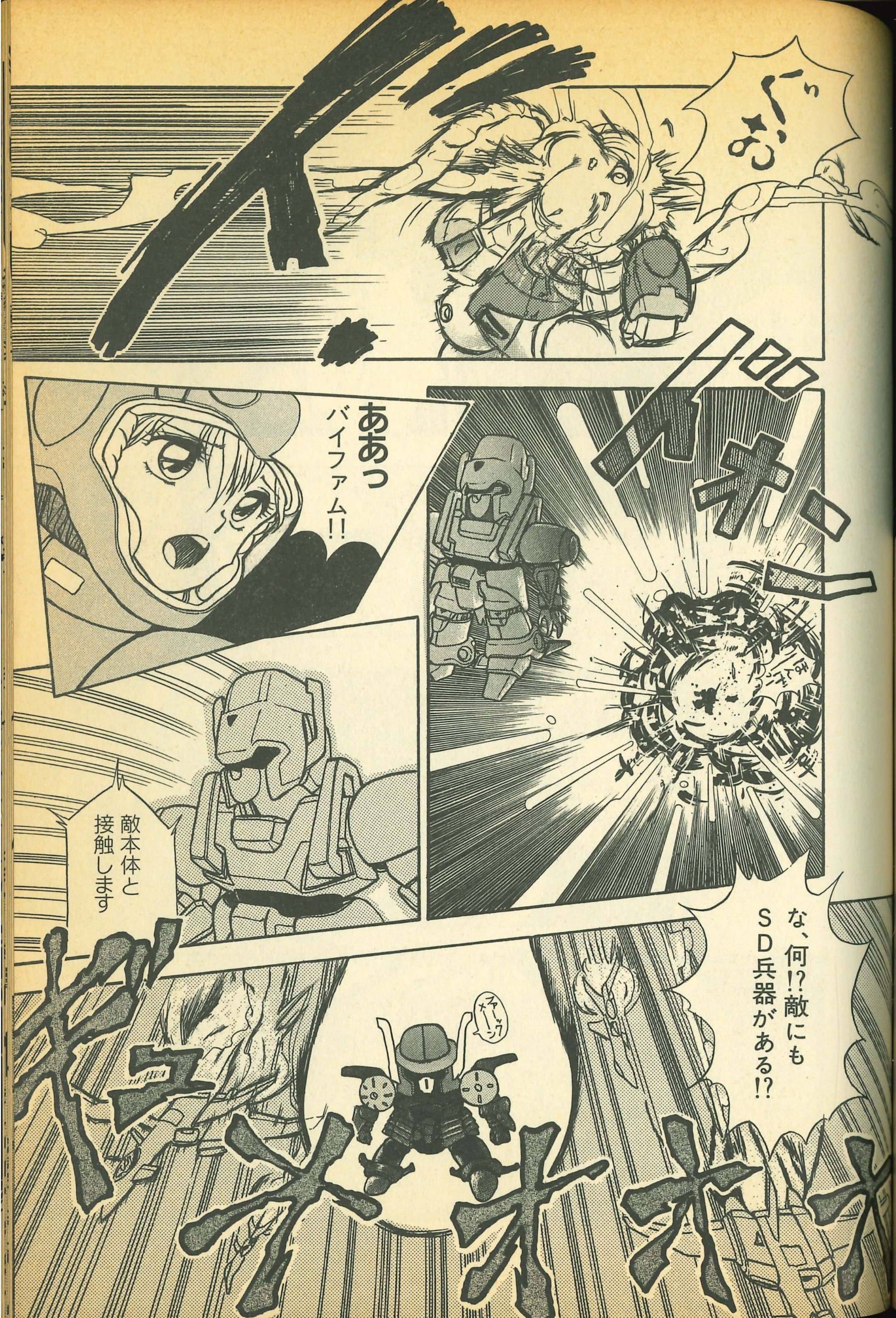
ぐぉ
ああっ
バイファム!!
敵本体と
接触します
な、何!?敵にも
SD兵器がある!?

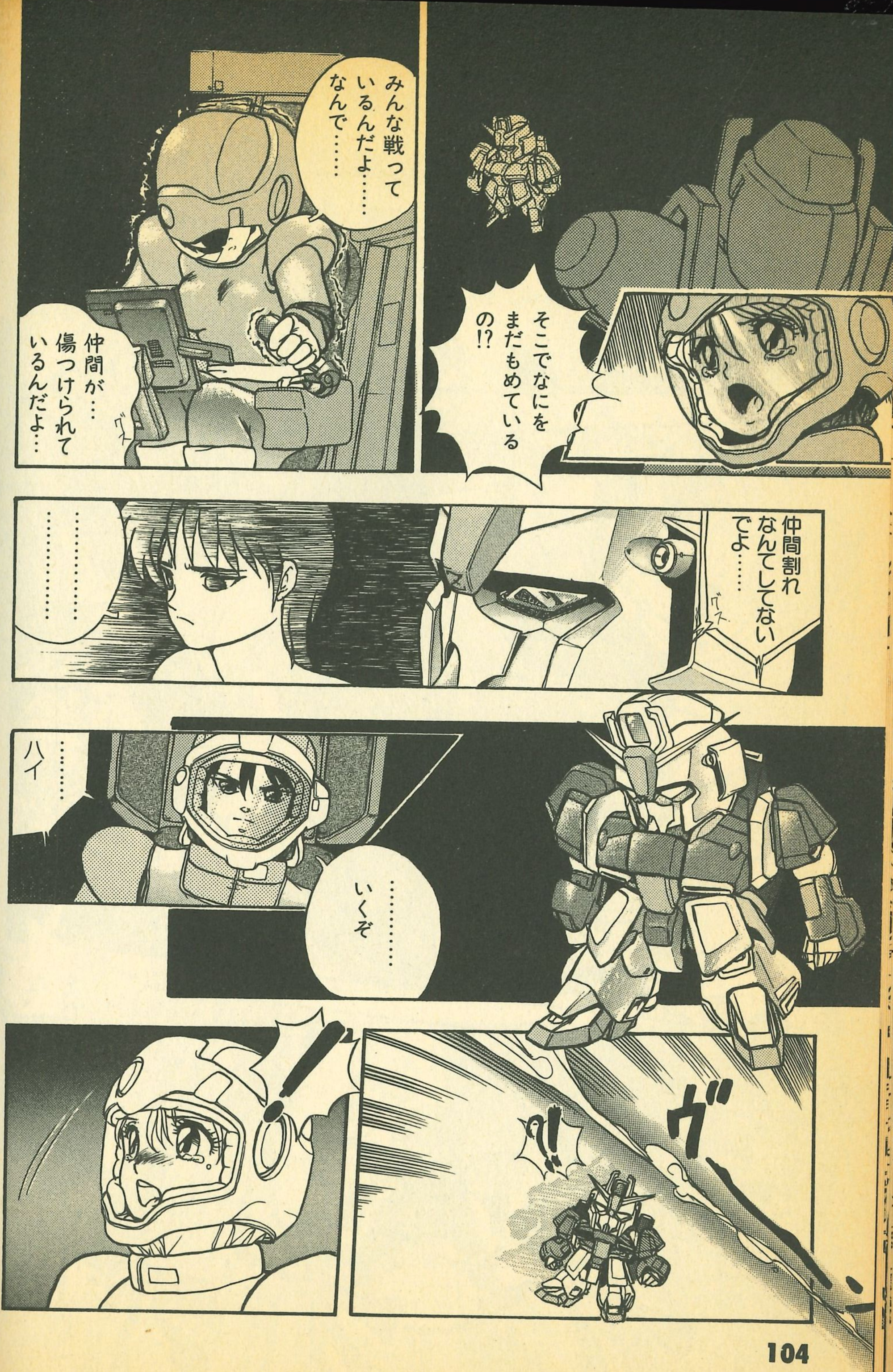
そこでなにを
まだもめている
の!?
みんな戦って
いるんだよ……
なんで……
仲間が…
傷つけられて
いるんだよ…
仲間割れ
なんてしてない
でよ……
……
……いくぞ……
ハイ……
!!
!!
ヴー

あ、あぶない
キーン!!
ファーック
ユー
ヴォッ
キーン!?
なめんじゃ
ねーぞ……
ズルズル

悪い……片腕がやられちまった…
この位、平気ですよ。それより見事なものです・・・マスター
どうやら、その時機が来たようだな、サザビー
そのようですね……マスター
今回の Special thanks TO は高橋正行サマ!! あんがとねー!!
あー、びっくりしたあなたまでやられちゃったかと思ったわ
まさに「肉を切らせて骨を断つ」ってやつだ
私はどーせ「肉」ですよ
なんで、お前はすぐ、いじけるんだよ!!
私が二等身だからバカにしてるでしょ
オレにケンカ売ってるのか
そんなあ……
あーあアホらしい帰るわよ
おそまつ了解
がんばれSD機動部隊リークス!! これで、敵が完全に排除されたワケではないっ!! 地球の未来は君たちにかかっている!!

おしまい

あ
キョンシー始末人
Q♡Pマヨネ〜ズ
☆ふたりの前にふしぎな子犬があらわれた
子犬だ
藤咲京也

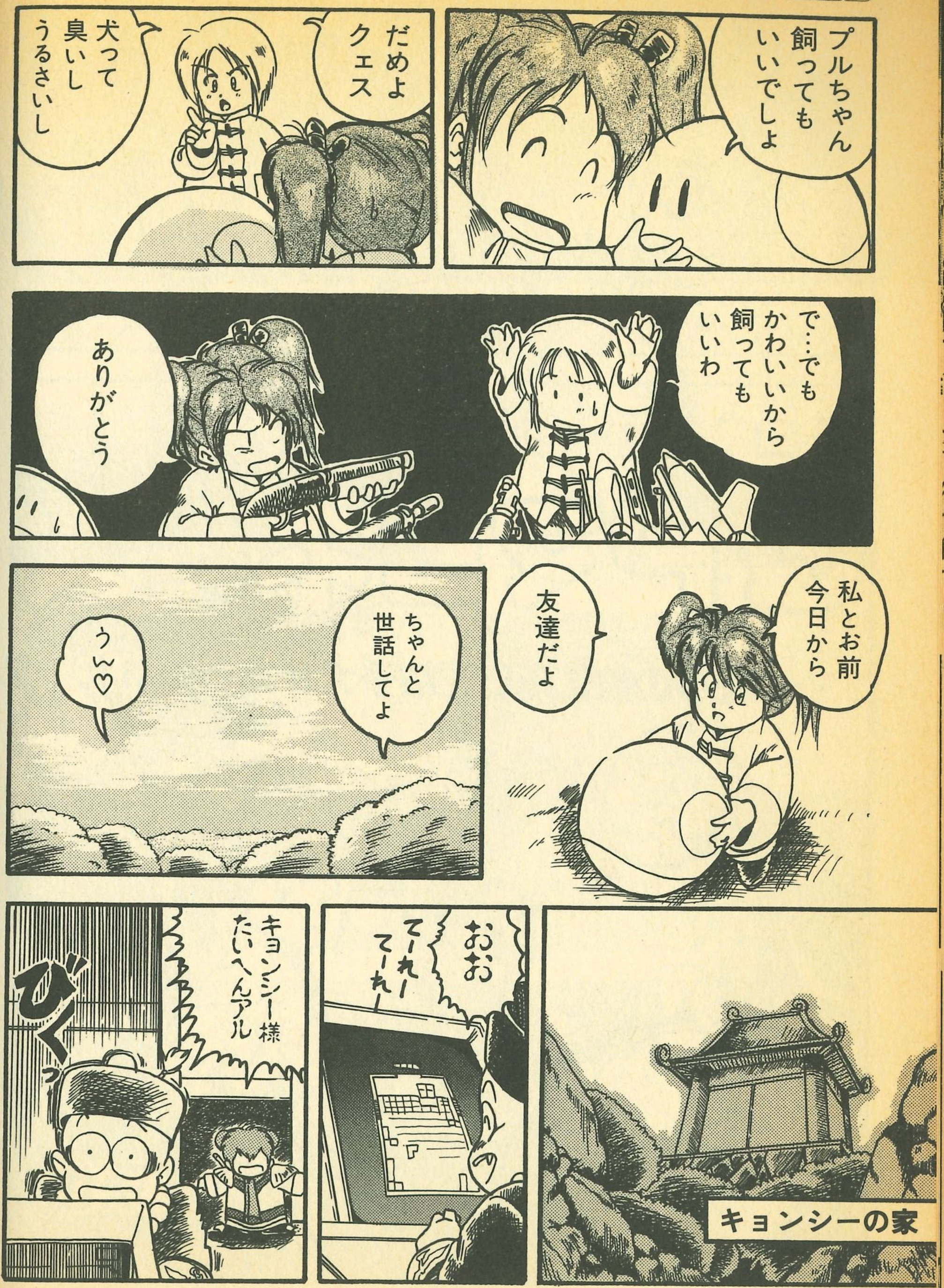
プルちゃん飼ってもいいでしょ
だめよクェス
犬って臭いしうるさいし
で…でもかわいいから飼ってもいいわ
ありがとう
私とお前今日から
友達だよ
ちゃんと世話してよ
うん♡
キョンシーの家
おお
てーれーてーれー
キョンシー様たいへんアル
びくっ

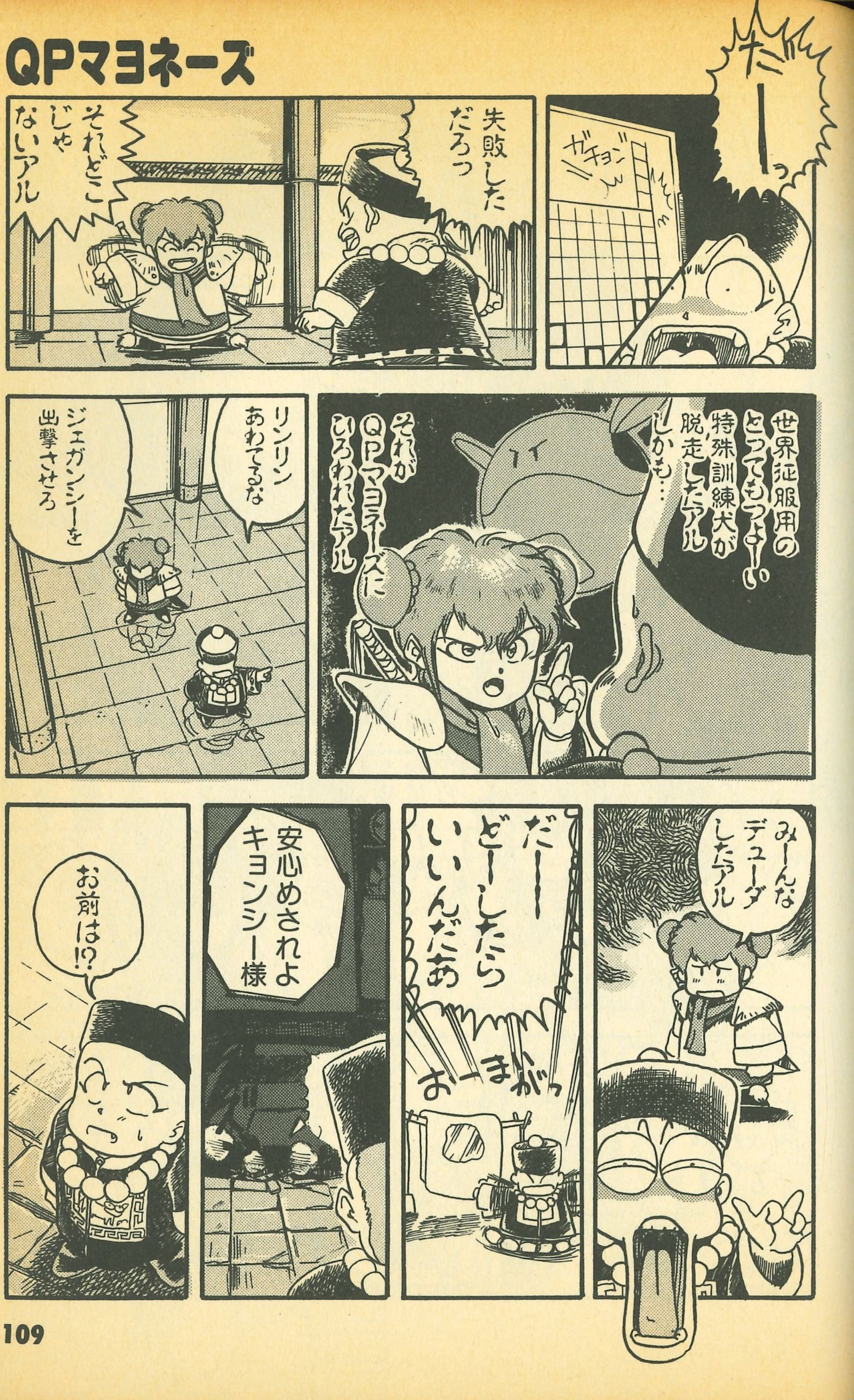
ガチョン
だーーっ
失敗しただろっ
それどころじゃないアル
世界征服用のとってもつよーい特殊訓練犬が脱走したアル
しかも…
それがQPマヨネーズにいろわれたアル
リンリンあわてるな
ジェガンシーを出撃させろ
みーんなデューダしたアル
だーーどーしたらいいんだあ
おーまいがっ
安心めされよキョンシー様
お前は!?

フフフ…
どーやらクエスだけのよーアル
そーかならばやりやすいな
おい
交換日記してくれアル
ちがう
その猫わたしてもらおーか
うりゃっ
犬アルよ
やだもんっ

この犬(ハロ)は
友達だもん!!
ならば実力行使アル
魔波電光剣双竜電っ
あぶなかったねクエス
じゅ〜
ありがとうプルちゃん♡
QPマヨネーズ今度は俺が相手だ
でーーっ

このサイコガンシーが
お前達の息の根を止めてやろう
な…何よ でかけりゃいいってもんじゃないでしょ
声がふるえてるわよ
はははっー 今日でQPマヨネーズも終わりっ
やってしまえ
簡単にやられないわ 當天フラッシュ
ぴ
刺されたのかと思った
はっはっはっ
これでもくらえっ
げしっ
ドカ!!
早くにげよう
ばかめ にげられるか
浮遊形態
じゃ〜ん
なによあれっ
拡散メガ粒子砲っ
わっ

ははは
たわいないっ
QPマヨネーズ
も、こんな
ものか
う—
なんだ
この犬は
しまった

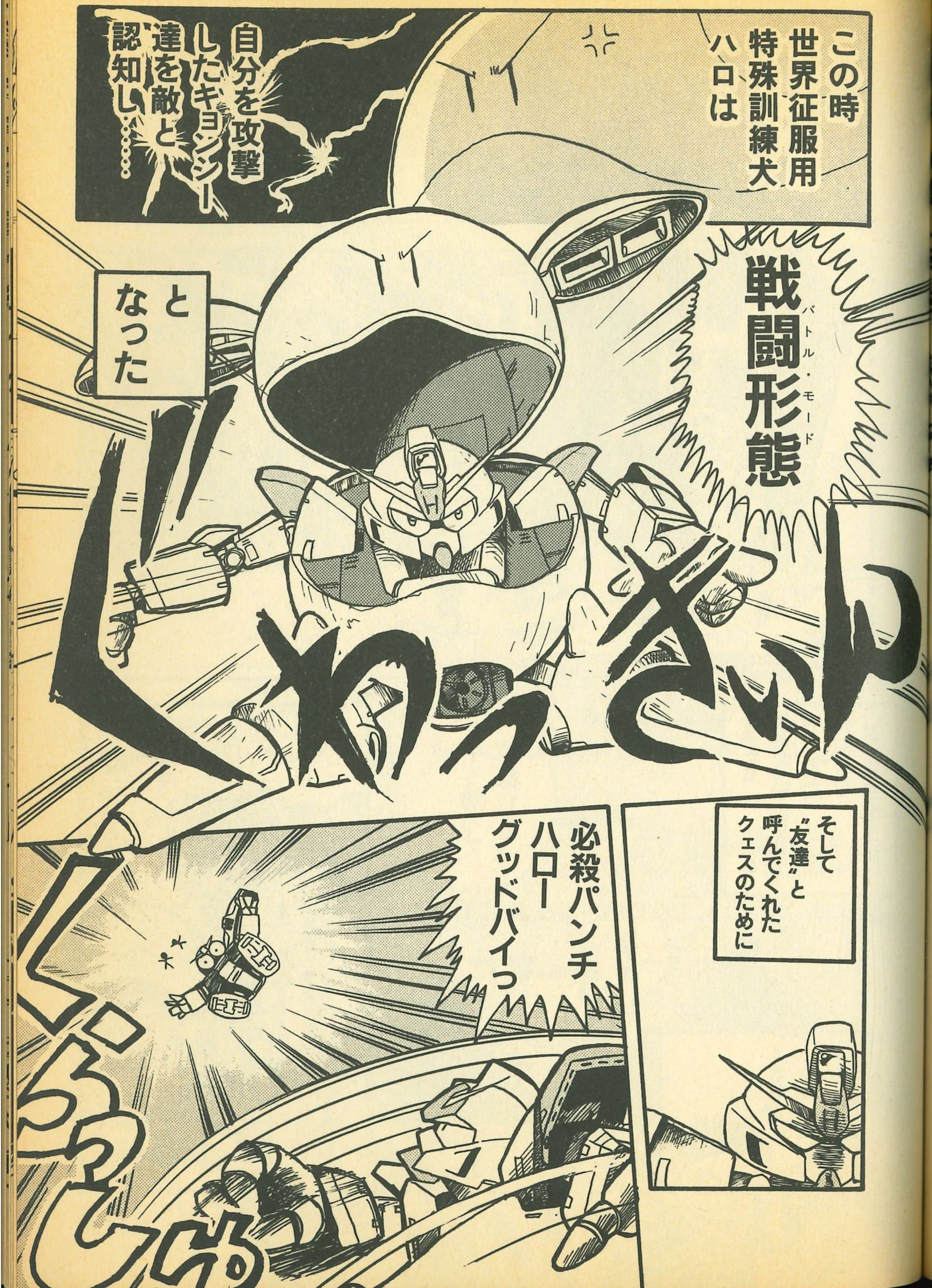
この時
世界征服用
特殊訓練犬
ハロは
自分を攻撃
したキョンシー
達を敵と
認知し……
戦闘形態(バトル・モード)
と
なった
そして
"友達"と
呼んでくれた
クェスのために
必殺パンチ
ハロー
グッドバイっ

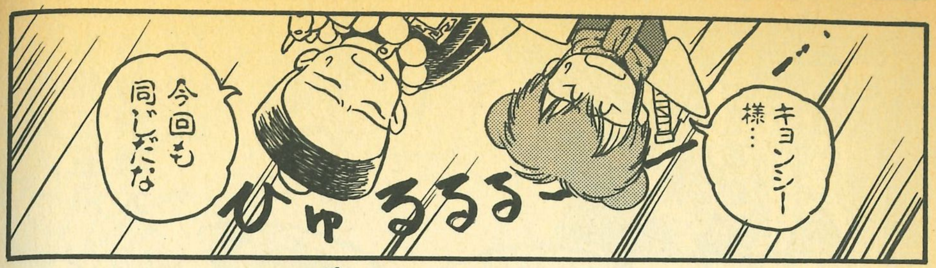

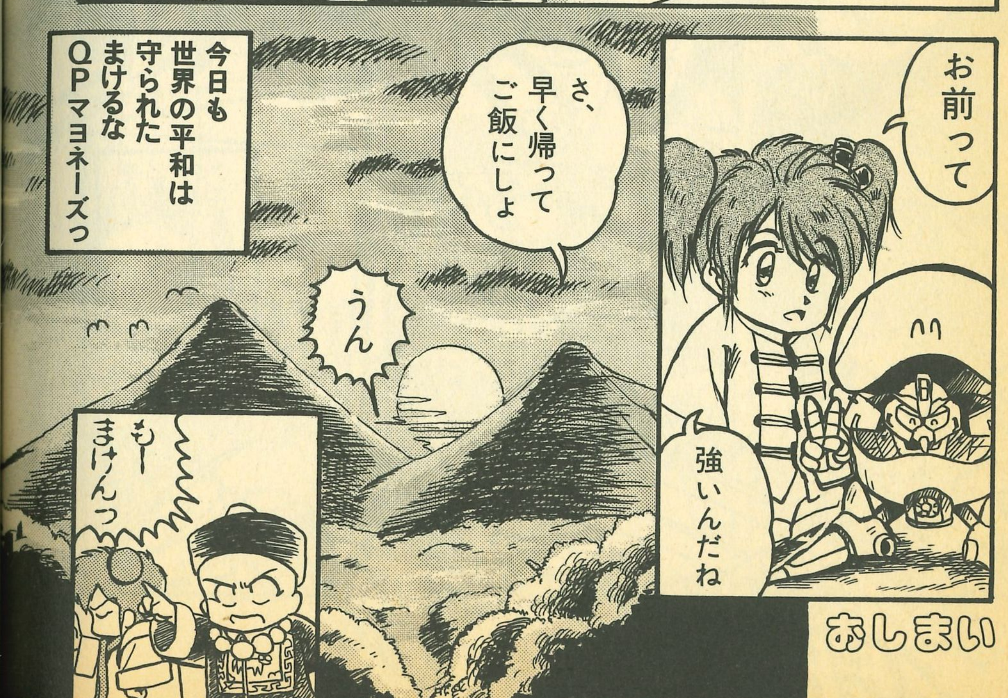

おしまい

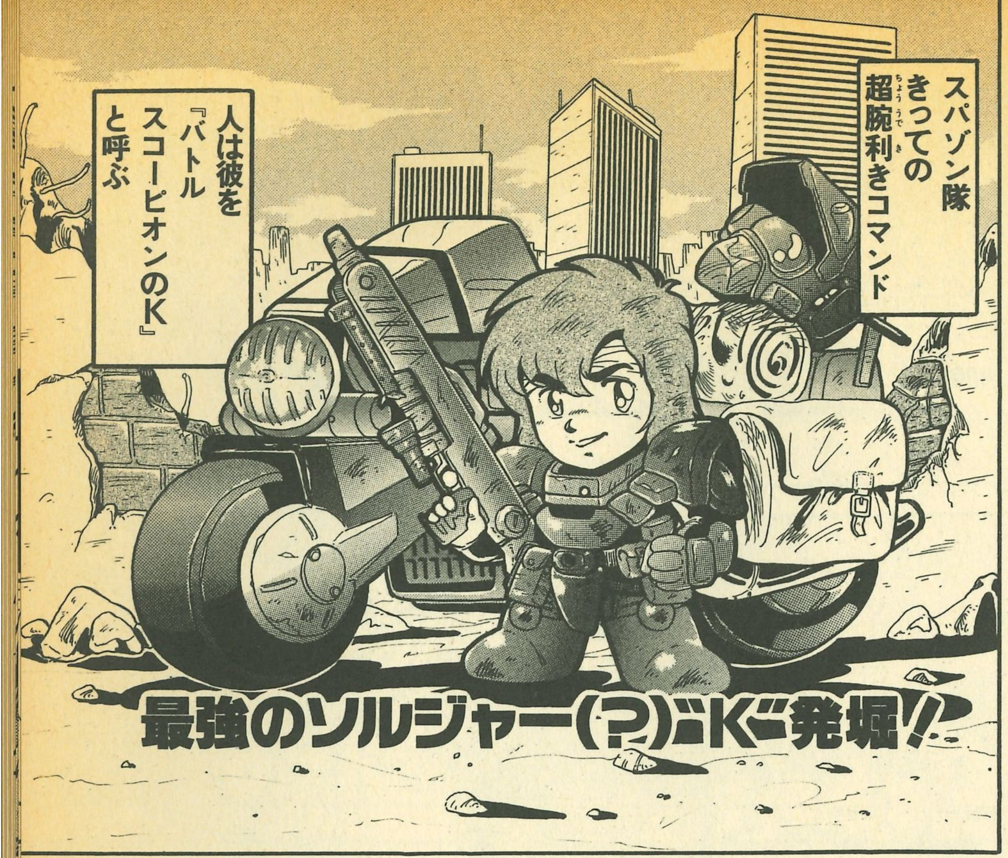

どっこいスパゾン隊

星野秀記

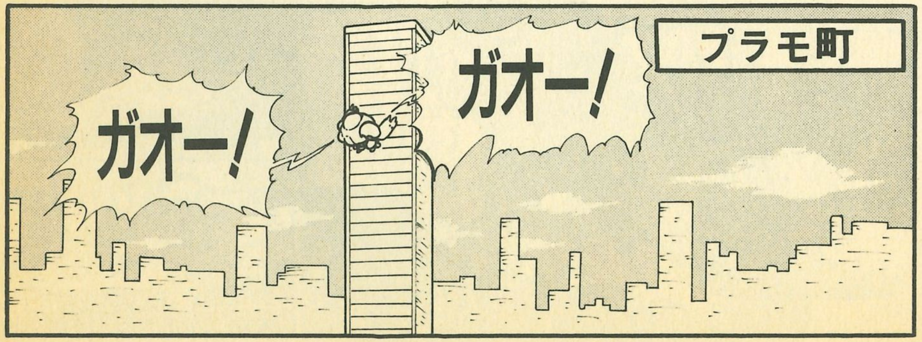

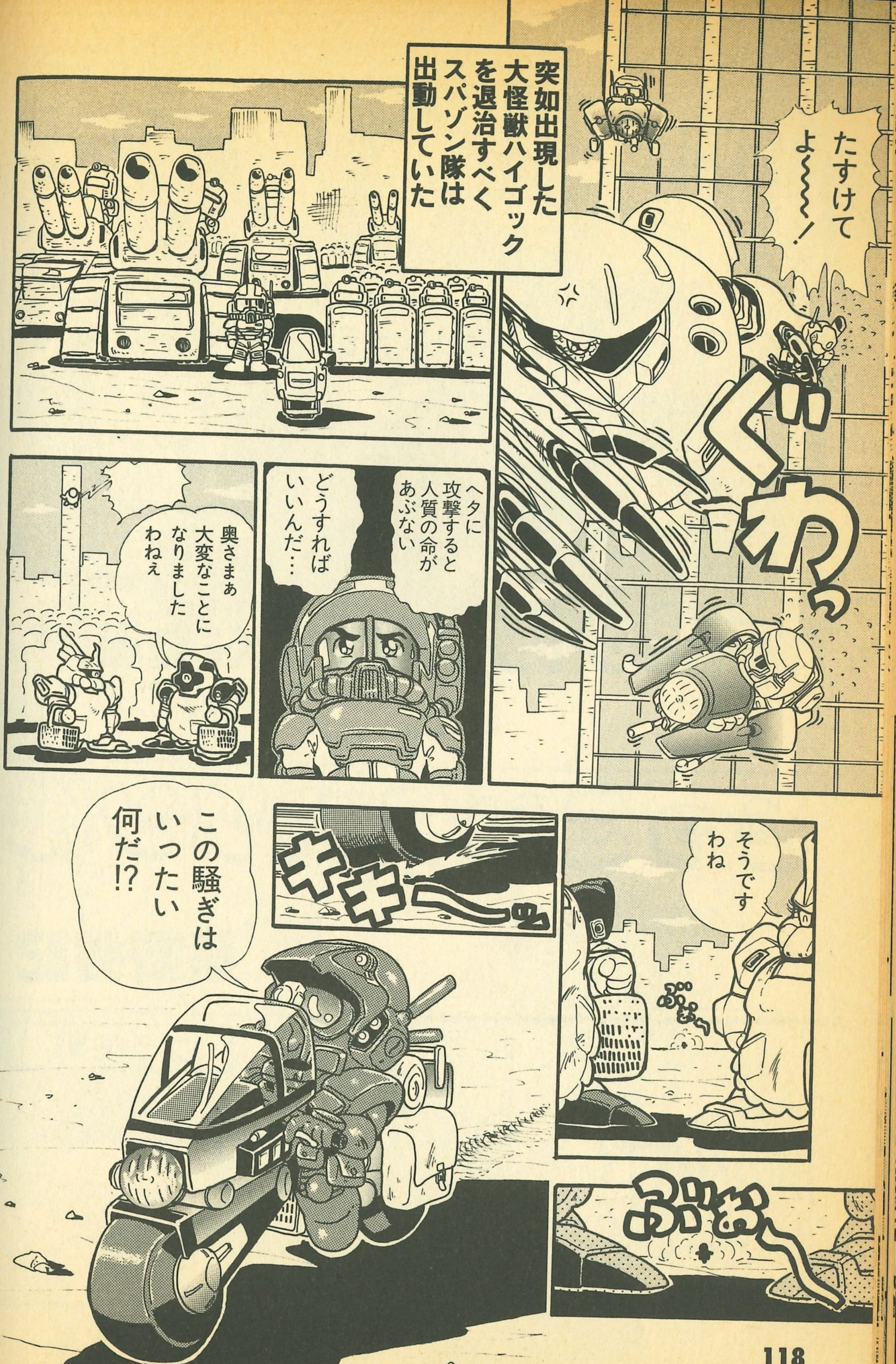
突如出現した大怪獣ハイゴックを退治すべくスパゾン隊は出動していた
たすけてよ〜〜!
ぐわっ
ヘタに攻撃すると人質の命があぶない
どうすればいいんだ…
奥さまぁ大変なことになりましたわねぇ
キキ〜ッ
この騒ぎはいったい何だ!?
そうですわね

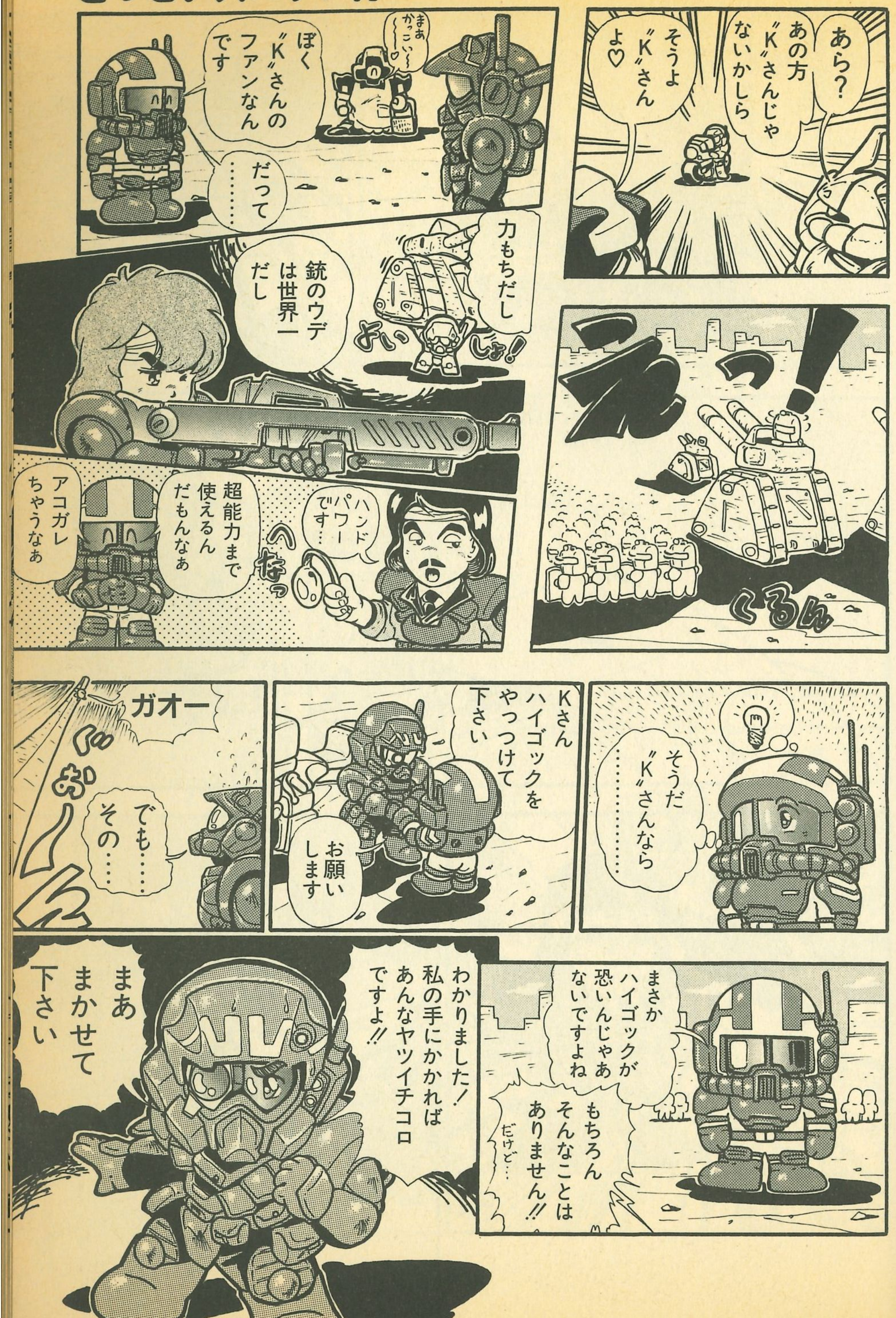
あら?あの方"K"さんじゃないかしら
そうよ"K"さんよ♡
ぼく"K"さんのファンなんです
まぁかっこい〜〜♡
……だって
力もちだし
銃のウデは世界一だし
よいしょ!
えっ!
くるん
ハンドパワーです…
へなっ
超能力まで使えるんだもんなぁ
アコガレちゃうなぁ
ガオー
Kさんハイゴックをやっつけて下さい
でも……その……
お願いします
そうだ"K"さんなら……
まさかハイゴックが恐いんじゃあないですよね
もちろんそんなことはありません!!
だけど…
わかりました!私の手にかかればあんなヤツイチコロですよ!!
まあまかせて下さい

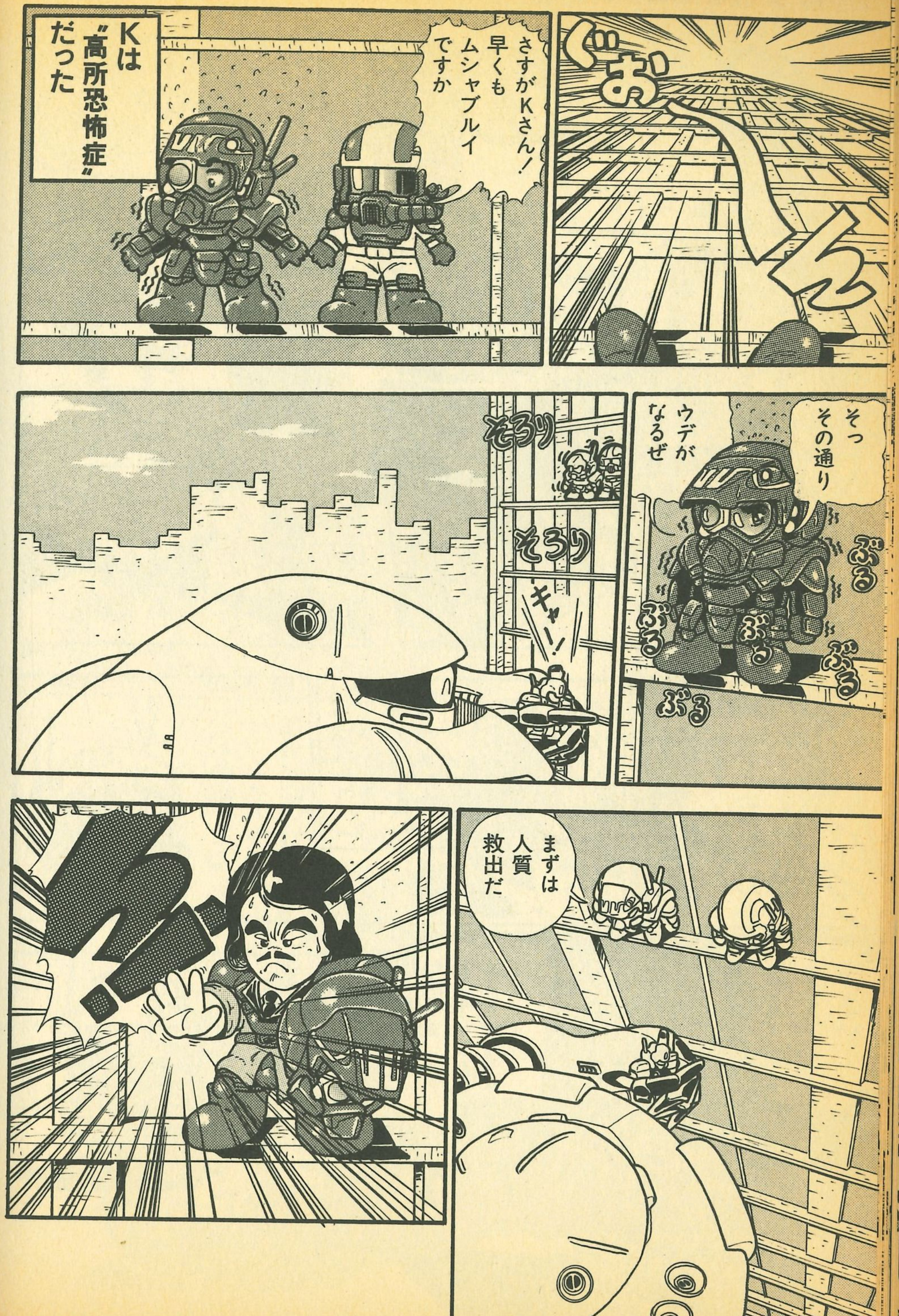
ぐおーん
さすがKさん！早くもムシャブルイですか
Kは"高所恐怖症"だった
そっその通り
ウデがなるぜ
ぶる ぶる ぶる ぶる ぶる ぶる
そろり
そろり
キャー！
まずは人質救出だ

グッ
おっ
ぴくっ
きてますきてます!!
グッ
高所恐怖症のために神経が集中できなかった
Kさんの超能力がきかないなんて凄いヤツですね
ダメだ……
このままではこっちが危ないよ〜〜し得意な武器で一気に……
ライフルを使うぞ!!
えっ本当ですか!!
射つぞ!!
ぶる
ぶる
ぶる
まぢかでKさんがライフルを撃つところが見れるなんて嬉しいな
わーい わーい
ぴょん ぴょん ぴょん
こんなところではしゃぐなよ……

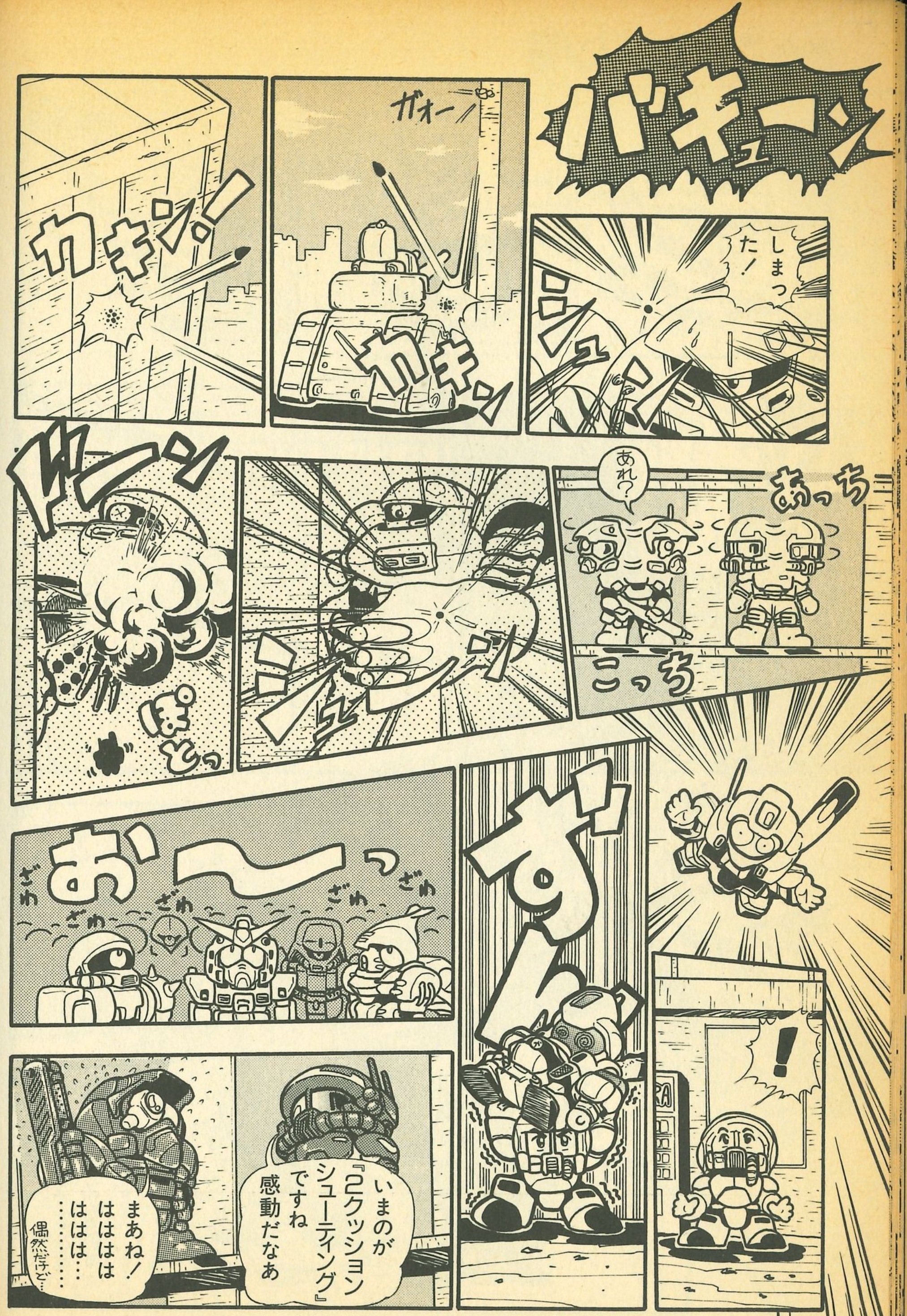
バキューン
しまった!
シュ
ガオー
カキン
カキン!
あれ?
あっち
こっち
ドーン
ぽとっ
ずん
おーっ
ざわ ざわ
ざわ ざわ
!
いまのが『2クッションシューティング』ですね感動だなあ
まあね! はははははは……
偶然だけど…

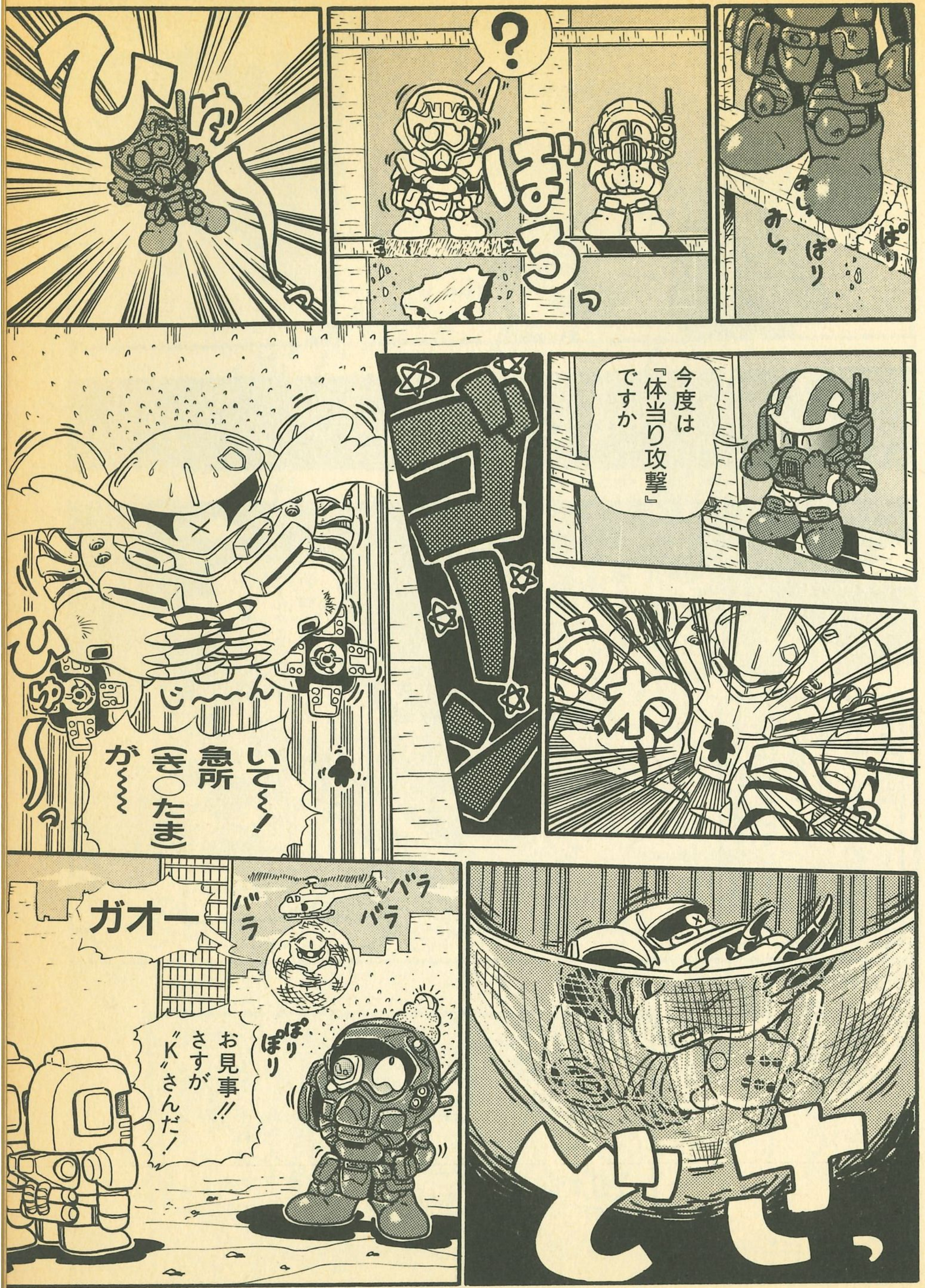
みしっ
みしっ
ぱり
ぱり
?
ぼろっ
ひゅっ
今度は『体当り攻撃』ですか
うわ
ゴン!
ひゅっ
じ〜〜ん
いて〜! 急所(き○たま)が〜〜
どさっ
バラ
バラ
バラ
ガオー
ぽり
ぽり
お見事!! さすが"K"さんだ!

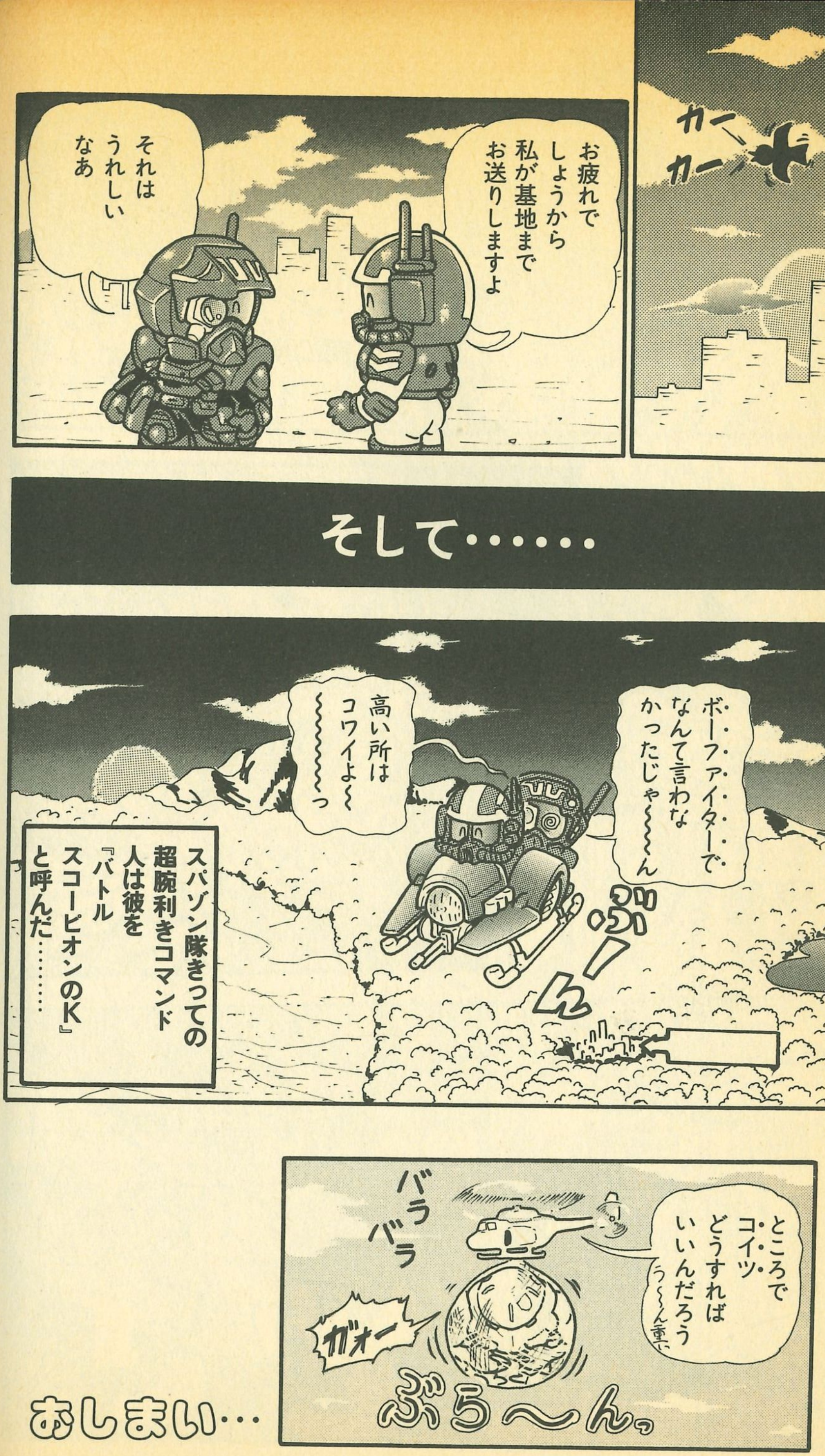

カー
カー
お疲れでしょうから私が基地までお送りしますよ
それはうれしいなあ
そして……
ボ・ー・ファ・イ・タ・ー・でなんて言わなかったじゃ～～～ん
高い所はコワイよ～～～～～～っ
スパゾン隊きっての超腕利きコマンド人は彼を『バトルスコーピオンのK』と呼んだ………
ぶーん
バラバラ
ところでコ・イ・ツどうすればいいんだろう
う～ん重い
ガオー
ぶら～んっ
おしまい…

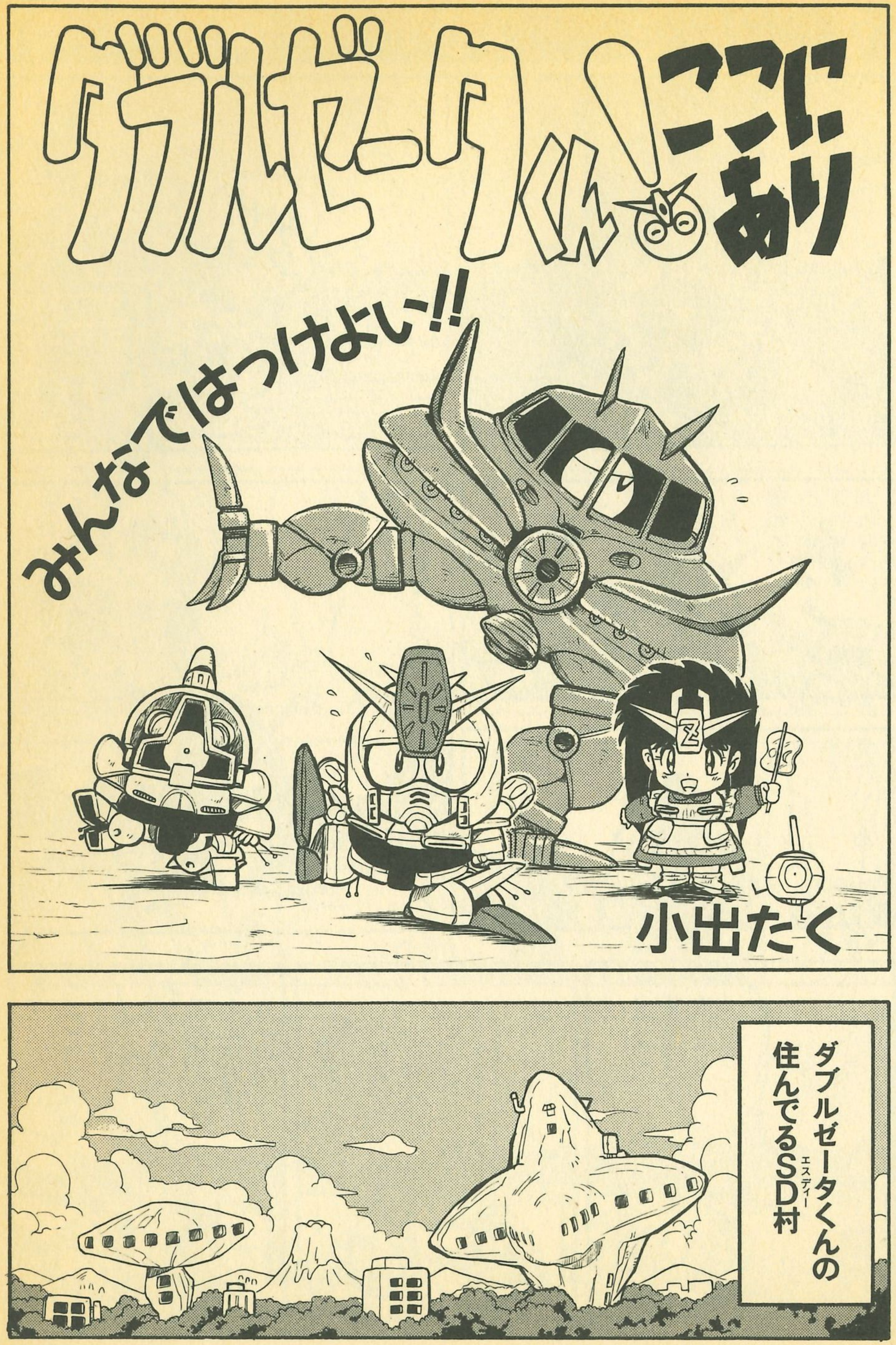

ダブルゼータくんここにあり
みんなではっけよい‼
小出たく
ダブルゼータくんの住んでるSD（エスディー）村

すもう大会

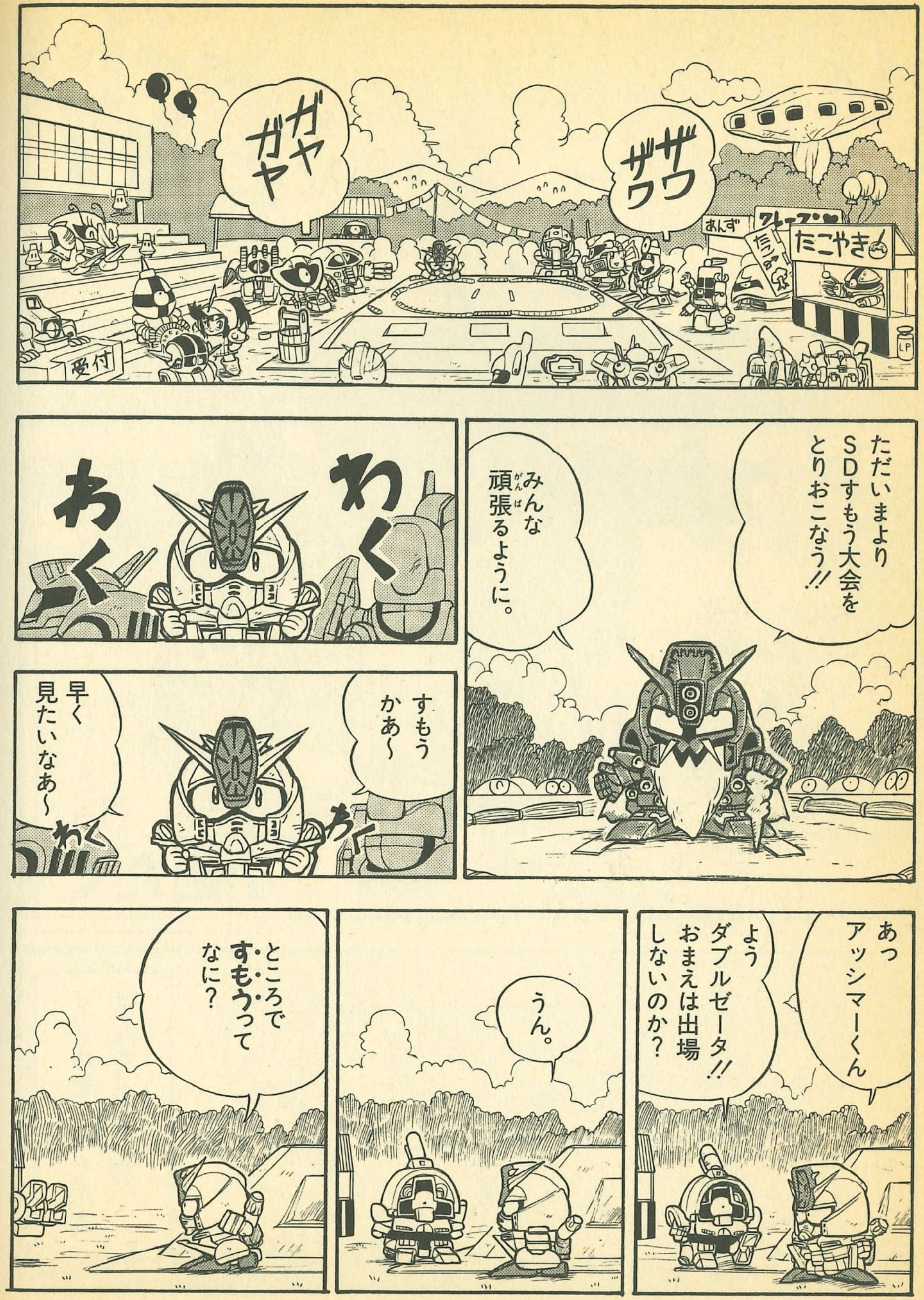

アッシマーくんどうしたの?

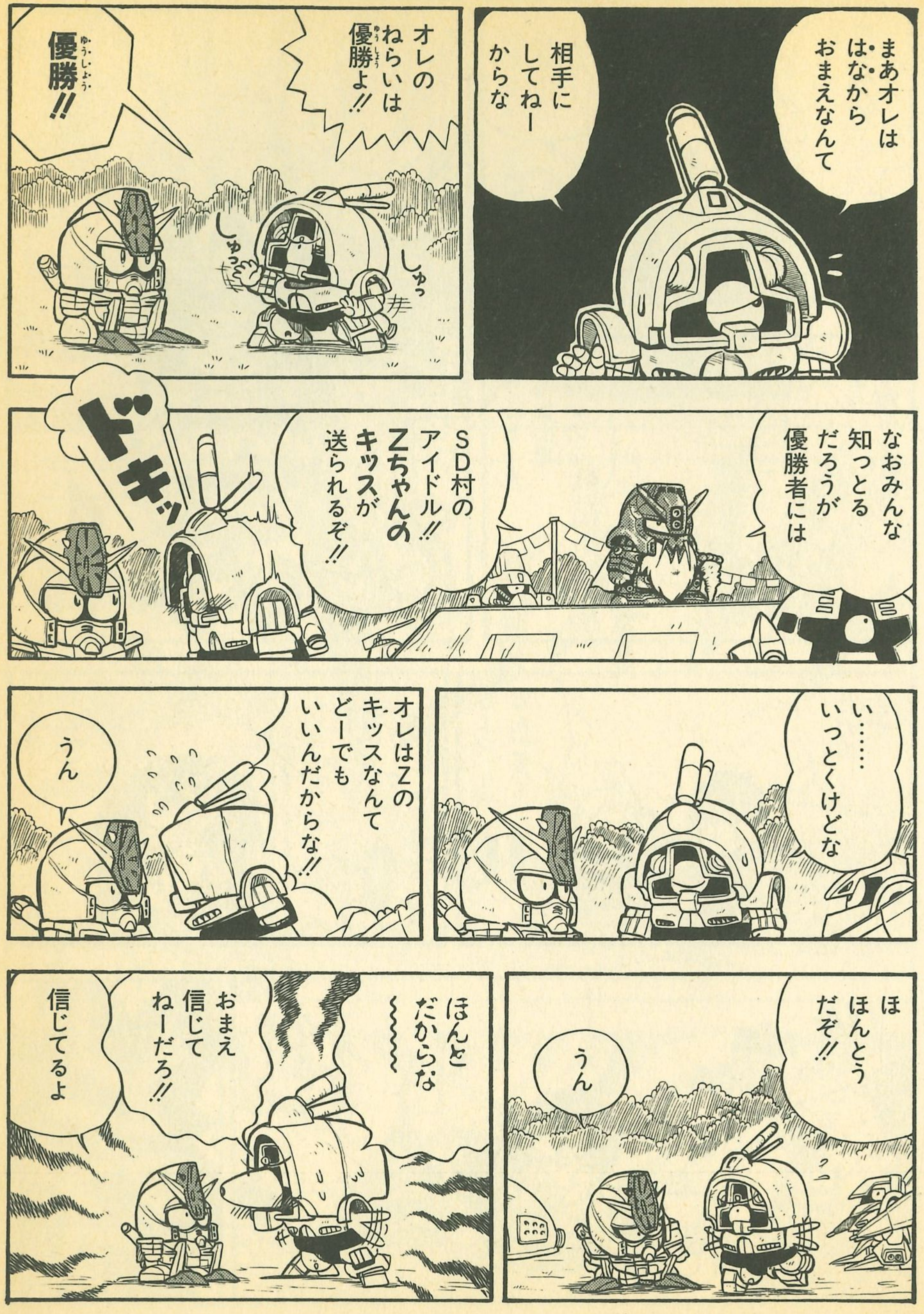

Zちゃん
なにを信じてるって？
賞品
ぴょぴょーん
いいや…あの…
あ、Z(ゼータ)ちゃん
ダブルゼータくんは出場しないの？
うん すもうって よく知らないんだ
ちえっ なんだあ…
？
ちえっ なんだあ…
ただの白(しろ)か
ぴっ
どおっ
おーっ みごとな下手投げ!!
パチ パチ パチ

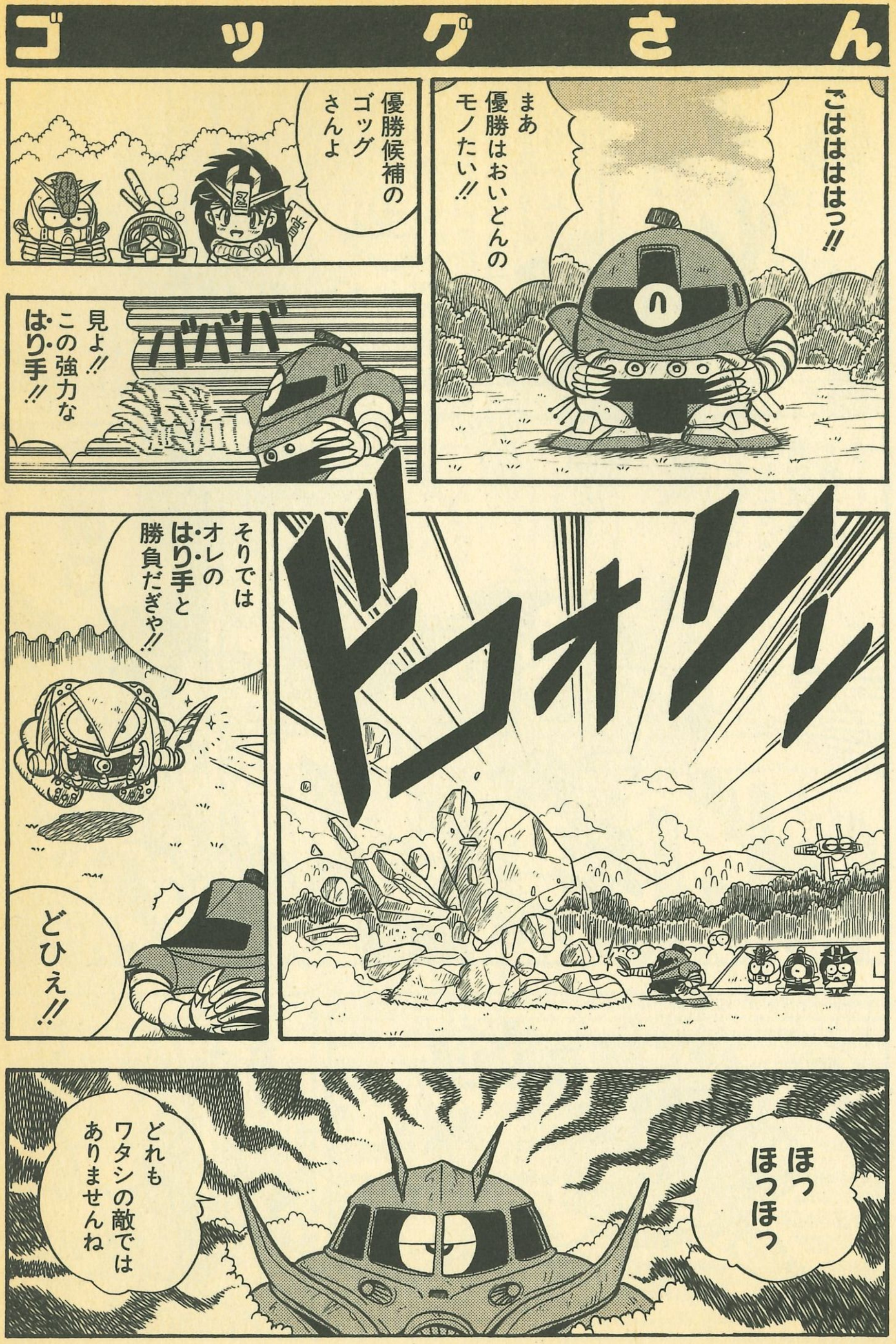
ゴッグさん
ごはははは っ!!
まあ 優勝はおいどんの モノたい!!
優勝候補の ゴッグ さんよ
バババ
見よ!! この強力な はり手!!
ドコォン
そりでは オレの はり手と 勝負だぎゃ!!
どひぇ!!
ほっ ほっほっ
どれも ワタシの敵では ありませんね

ビグザムここにあり

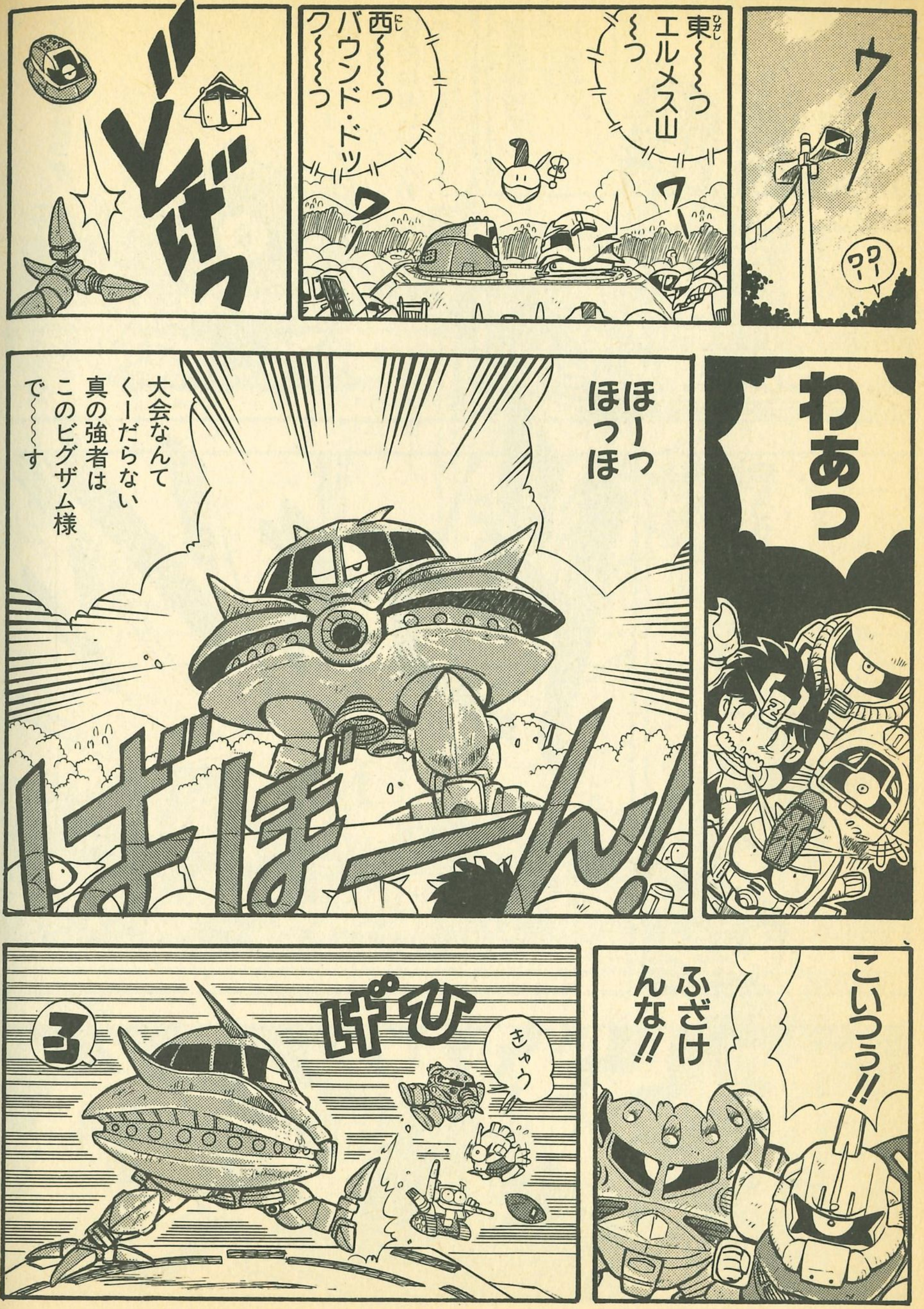

ダブルゼータくんここにあり

どうしよう?

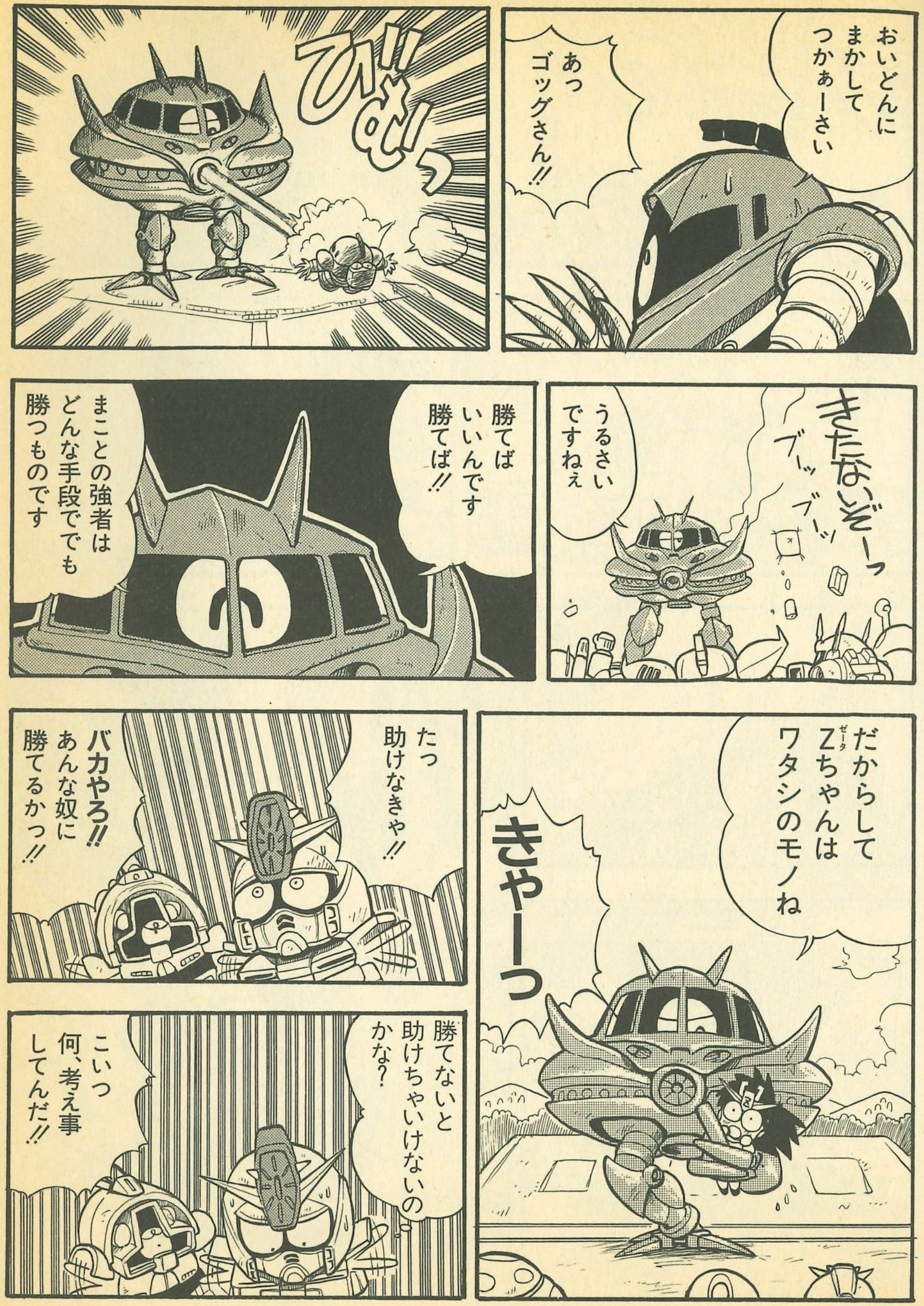

ボクの必殺パンチ

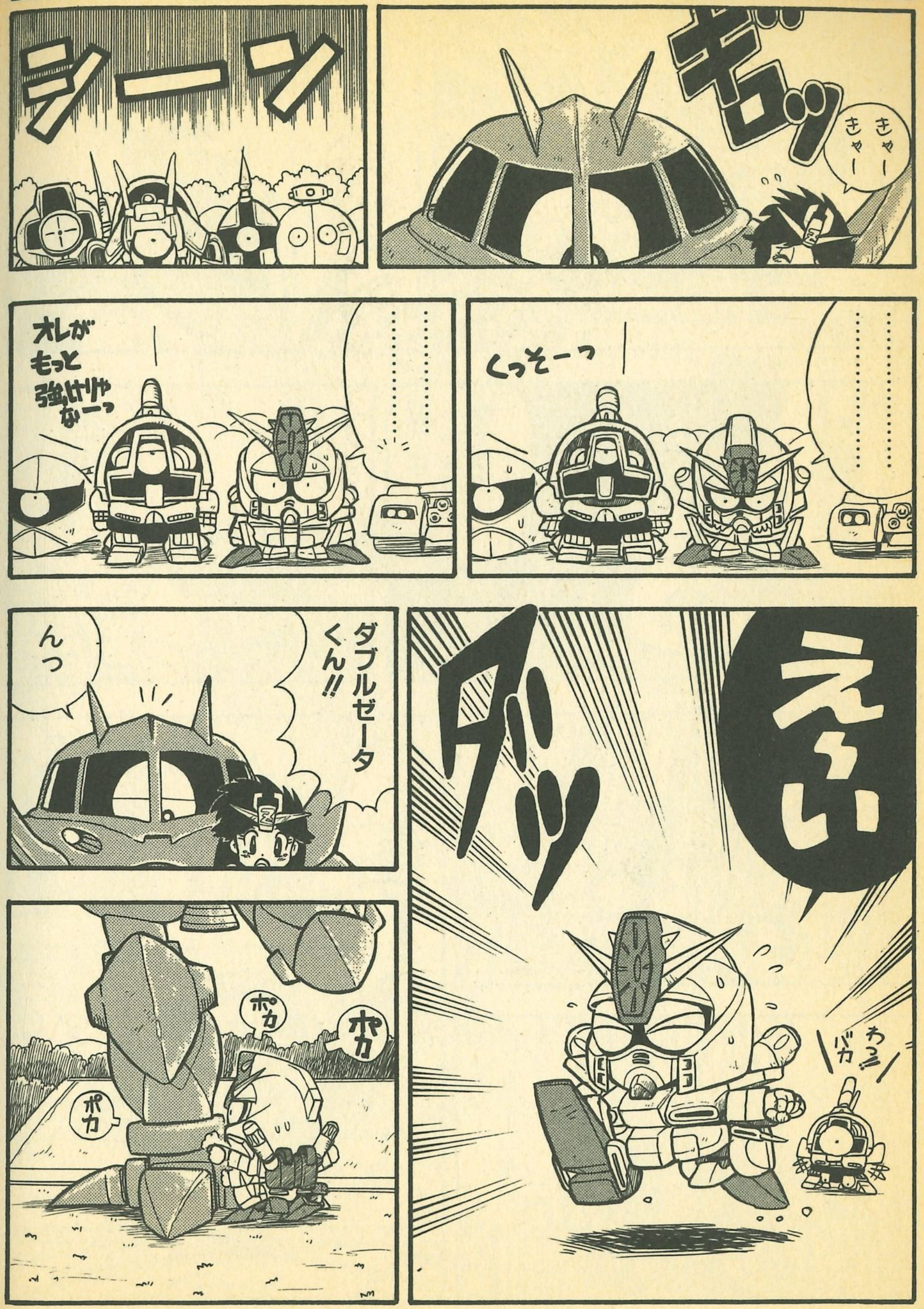

ダブルゼータくんここにあり

マラサイさん

最新ガシャポン戦士リスト

※このリストは1989年6月末までのBVMガシャポン戦士商品のリストです。
※SDシリーズは基本的に塩ビ人形2体入りで定価100円です。

No.38 SDマクロスマーク2 全10種

401 スーパーバルキリー(A)
402 スーパーファイターバルキリー(E)
403 スーパーファイターバルキリー(T)
404 VF−4　バルキリー
405 ディフェンダー
406 ファランクス
407 モンスター
408 スカウトリガード
409 ヌー・ジャデル・ガー
410 ストライクバルキリー
ダイキャスト アーマードバルキリー
番外限定品 リン・ミンメイ+早瀬美沙

No.36 SDエルガイムマーク4 全10種

381 ホエール
382 アシュラ・テンプル(リメイク)
383 グルーン(リメイク)
384 アトール(リメイク)
385 アトールV
386 パードナー
387 リスタ
388 ゼッタ
389 軍用ゼッタ
390 サロンズ
ダイキャスト　エルガイム
番外限定品　ダバ・マイロード+オルドナ・ポセイダル

No.40 SDザブングルマーク2 全10種

421 ウォーカーギャリア
422 ブラッカリィ
423 ドラン
424 センドビート
425 ガラバゴス
426 ウォーカータンカー
427 クラブ+ホバギー
428 ギャリーホバー+ギャリーウィル
429 ザブングル重装型
430 アイアンギア(WM)
ダイキャスト ウォーカーギャリア
番外限定品 ラグ+ティンプ

No.37 SDガンダムマーク21 全10種

391 Zplus
392 熱帯戦用量産型ドム
393 リックドムII
394 ジムコマンド
395 寒冷地用ジム
396 ザク改
397 ハイゴッグ(水中型体)
398 スタークジェガン
399 ムサカ
400 将ガンダム
ダイキャスト Sガンダム
番外限定品　チェーン+クェス

復刻版SDガンダムマーク8+5 新5種

416 武者百式
417 武者Zガンダム ケンタウロススペシャル
418 ZplusA2
419 ガンキャノン量産型
420 アレックス(フルアーマー)
ダイキャスト 武者νガンダム
番外限定品 ジュドー+ルー・ルカ

マラサイさんのいうこと

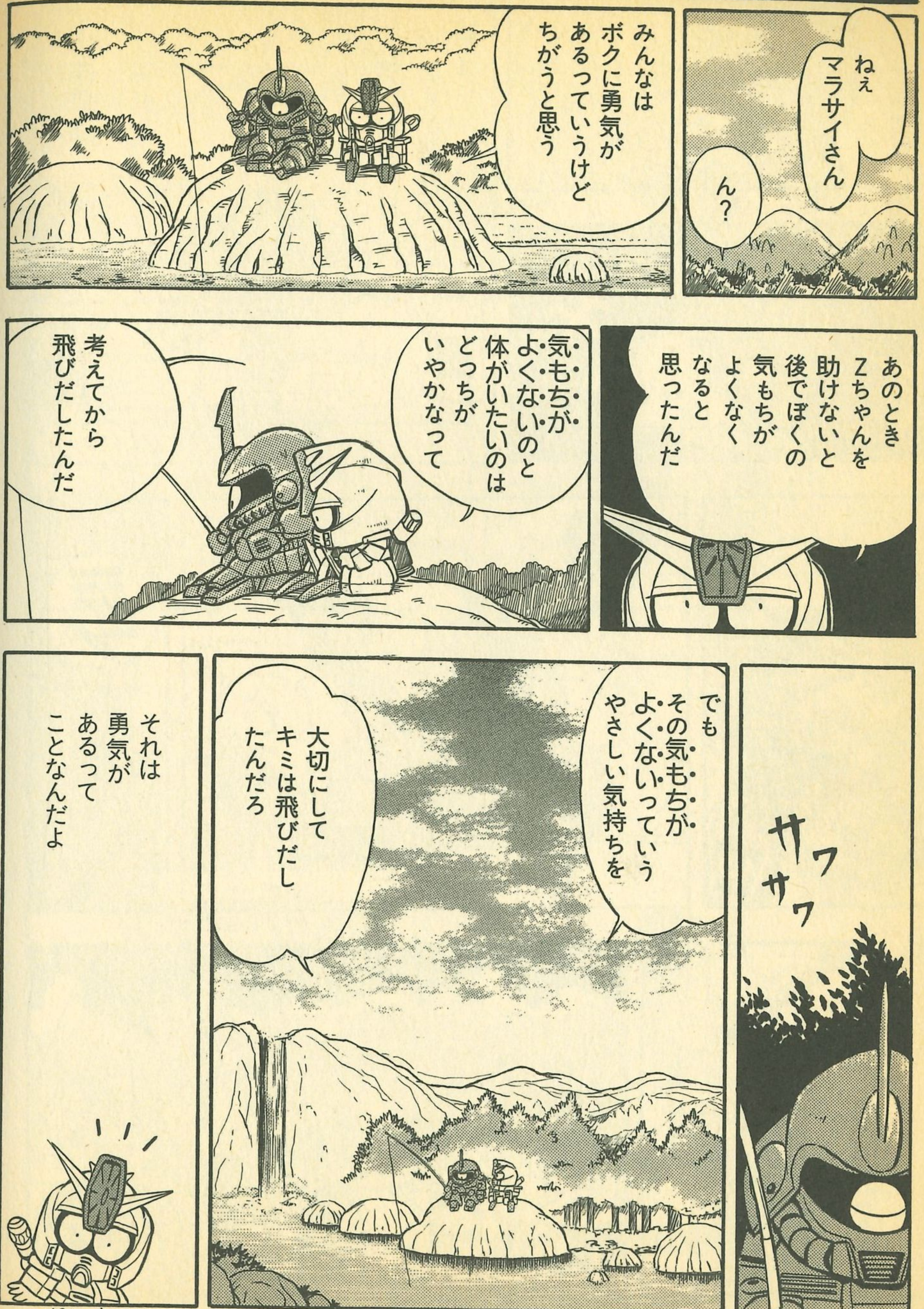

すぺさる さんくす．バッキー・こば，中山さん，ひでぶくん．

おしまい

それいけ!

S(エス)D(ディ)V(ブイ)ガンダム!!

デザイン／ぱいぱい

走れ！MS

モータースーツの新車がせいぞろい。ゲルググJ、ジ・O、キュベレイ、ハイゴック、マラサイ、百式改、とユニークなメンバーが集まったぞ。エンジン全開、地平線のかなたまでつっぱしれ！

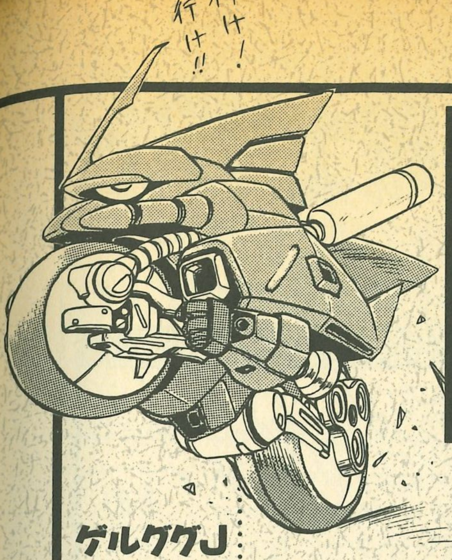

ゲルググJ

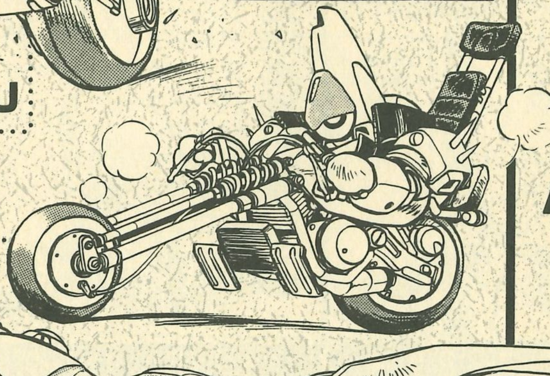

ジ・O

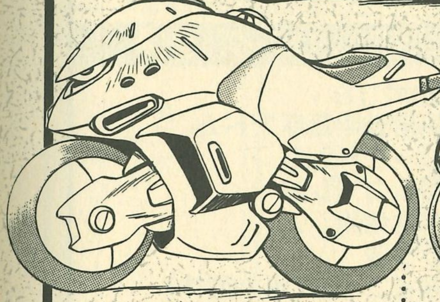

ハイゴック

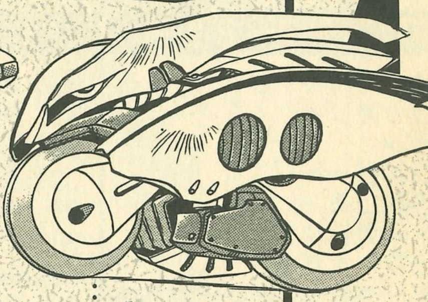

キュベレイ

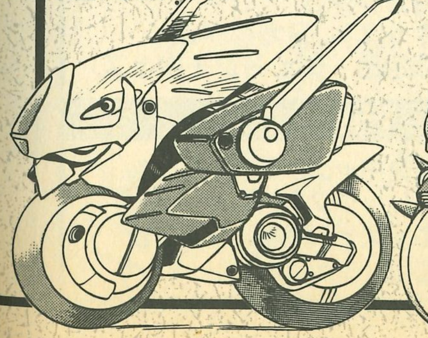

百式改

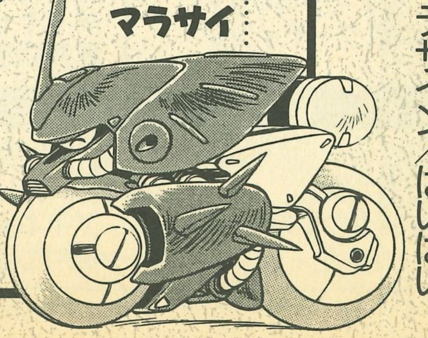

マラサイ

はたらくMS

「ねぇ、ぱいぱいさん。どうしてMSの装備がいつもとちがうの」『それはね、MSが戦争をやめてみんなのためにはたらくことにしたからなんだ』「そうなんだ。がんばれ！ "はたらくMS"」

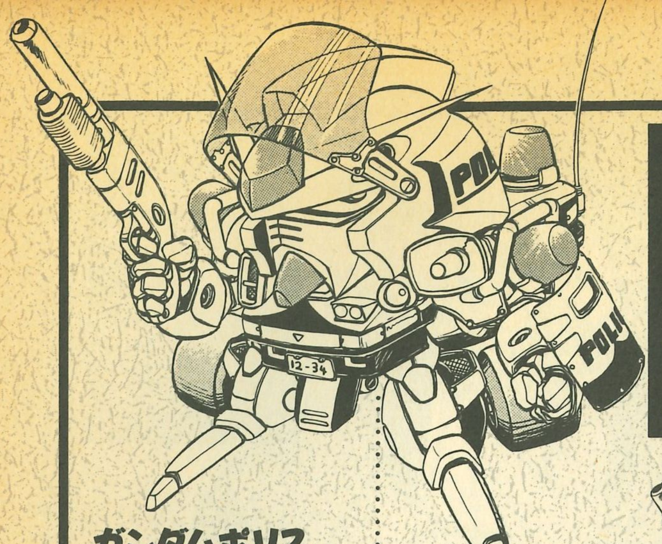

ガンダムポリス

「とまれ、町の平和を乱すヤツはこのオレが許さないぞ」がんばれ、ガンダムポリス。凶悪MSをつかまえろ。

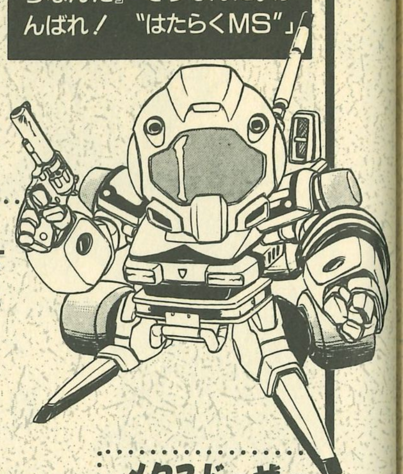

ジムポリス

ジムポリスはノーマルタイプのポリスMSだ。いつもパトロールをかかさない。

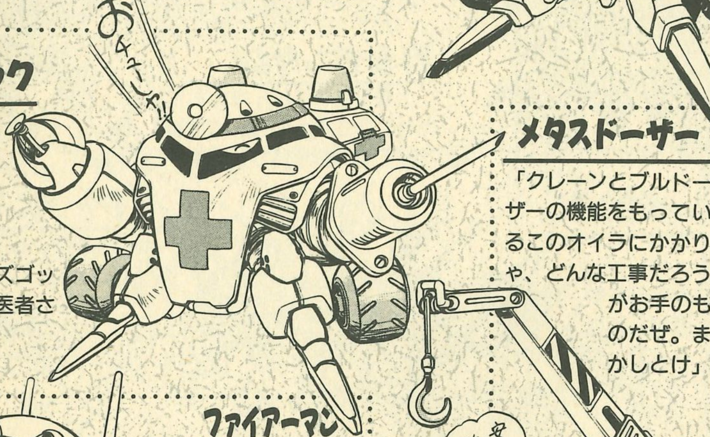

Dr.(ドクター)ズゴック

右手は聴診器、左手は注射器、バックパックは急患をはこぶための救急車になっている。Dr.ズゴックはたよれるお医者さんだ。

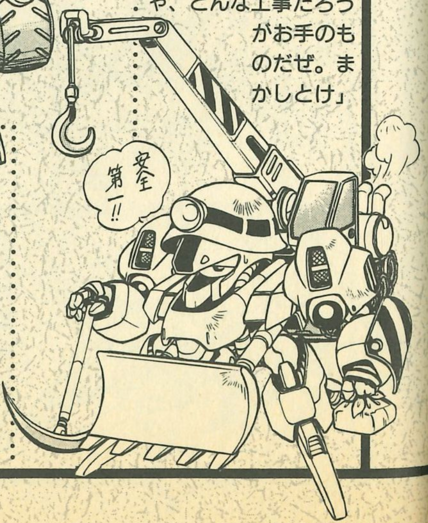

メタスドーザー

「クレーンとブルドーザーの機能をもっているこのオイラにかかりゃ、どんな工事だろうがお手のものだぜ。まかしとけ」

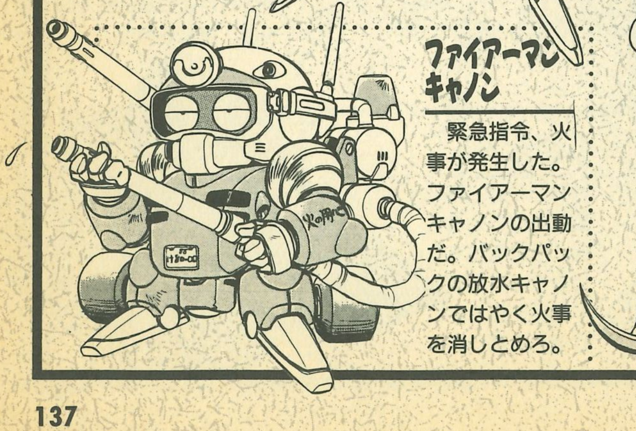

ファイアーマンキャノン

緊急指令、火事が発生した。ファイアーマンキャノンの出動だ。バックパックの放水キャノンではやく火事を消しとめろ。

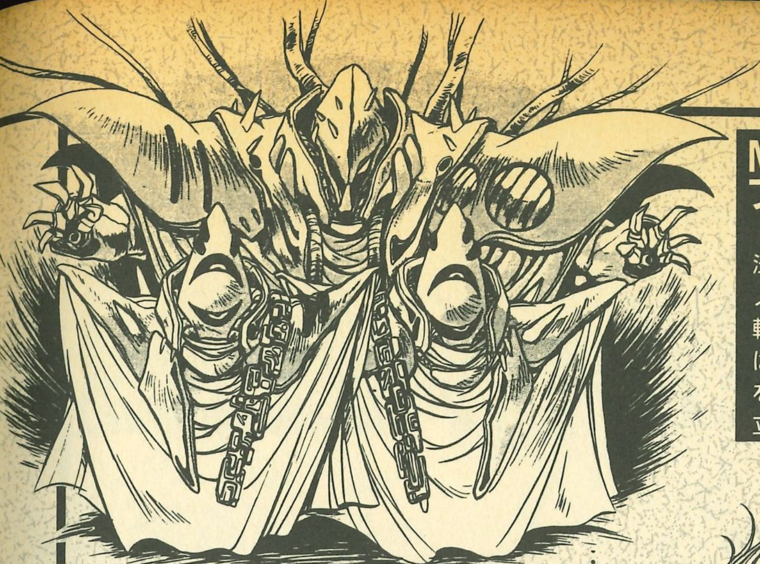

MSファンタジー

そこは、剣と魔法の支配する裏(リバース)ミノフスキー世界(ワールド)。転生したMSたちは、冒険とロマンを求めて、今、旅立つ。

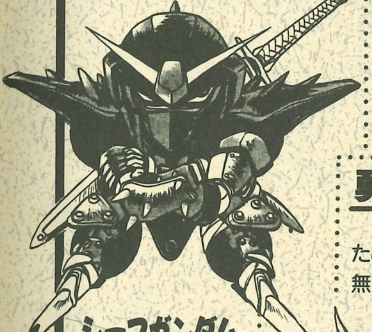

大魔王キュベレイ

数千の怪魔軍団をひきいる魔界の王だ。おそろしく魔力が強い。

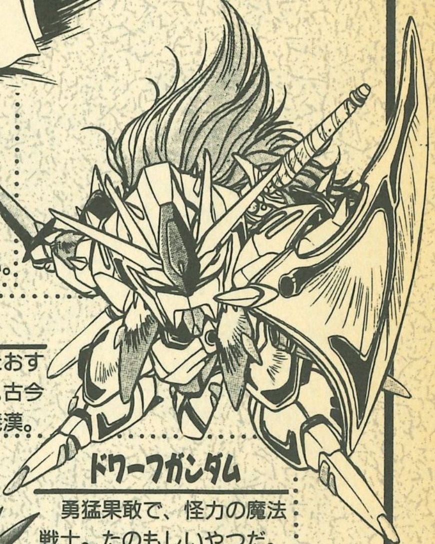

勇者ガンダム

大魔王キュベレイをたおすために立ちあがった戦士。古今無双の剣の腕を持つ正義漢。

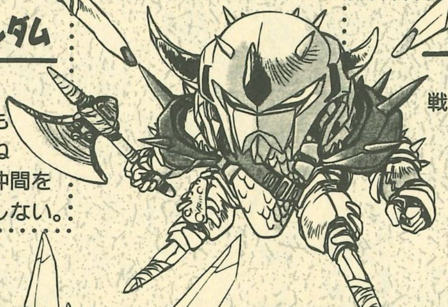

シーフガンダム

キュベレイにうらみをもつ盗賊。ひねくれ者で、仲間をつくろうとしない。

ドワーフガンダム

勇猛果敢で、怪力の魔法戦士。たのもしいやつだ。

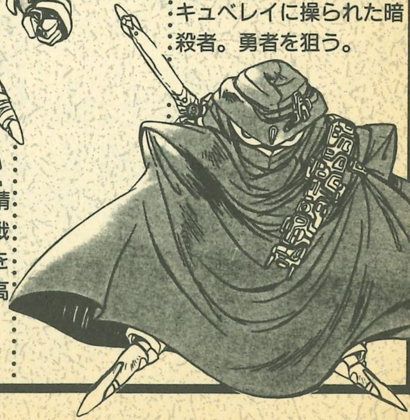

アサシンガンダム

キュベレイに操られた暗殺者。勇者を狙う。

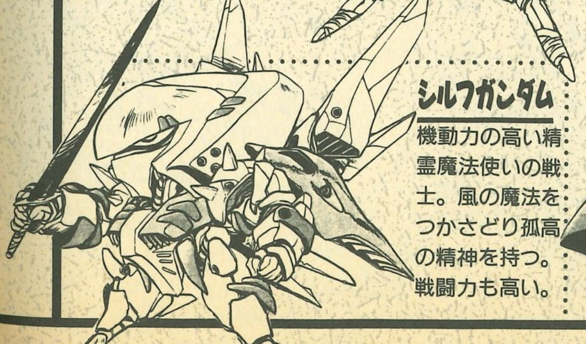

シルフガンダム

機動力の高い精霊魔法使いの戦士。風の魔法をつかさどり孤高の精神を持つ。戦闘力も高い。

こいつはどうだSDV

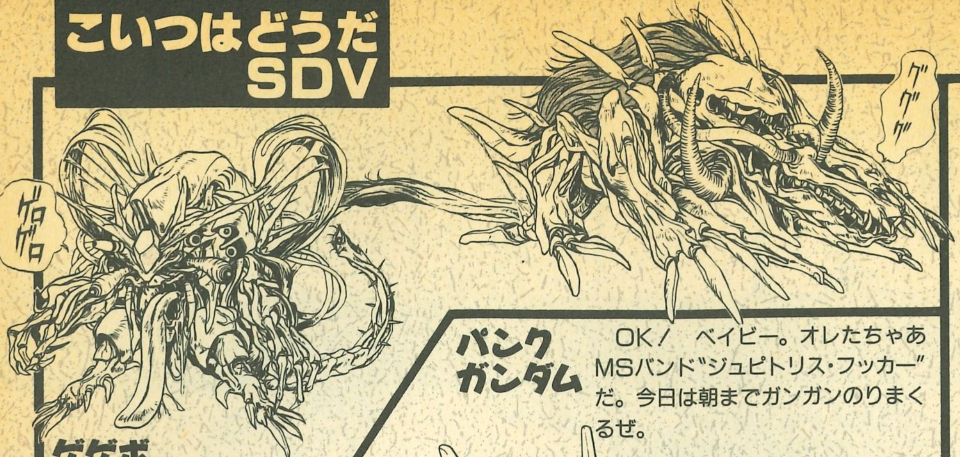

ゲゲボガンダム

SDガンダムがはやっているのを聞きつけた魔獣が、自分たちの姿をSDガンダムに似せたもの。

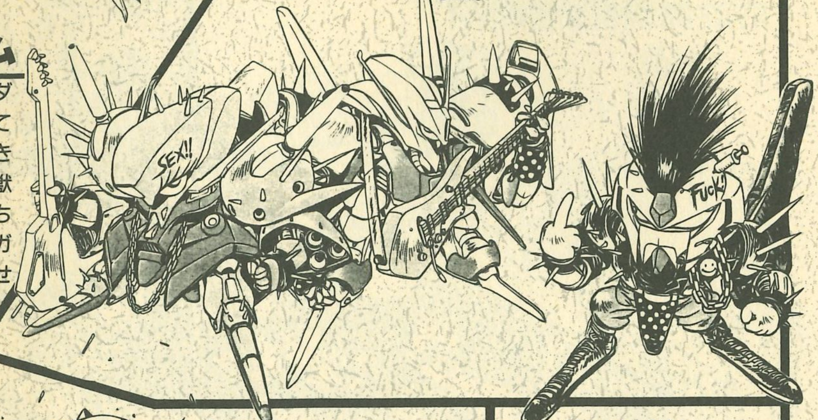

パンクガンダム

OK／　ベイビー。オレたちゃあMSバンド"ジュピトリス・フッカー"だ。今日は朝までガンガンのりまくるぜ。

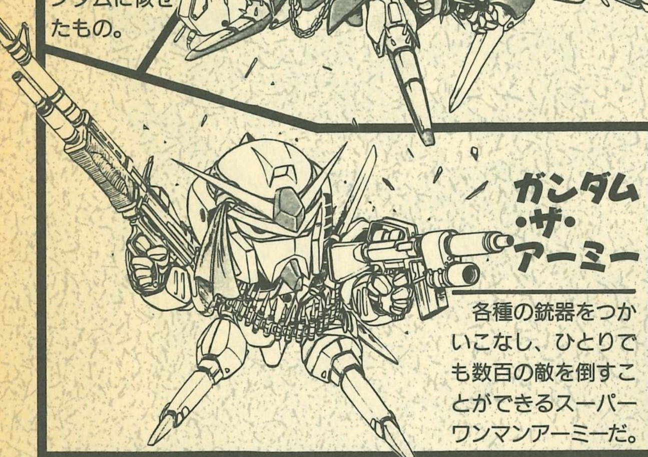

ガンダム・ザ・アーミー

各種の銃器をつかいこなし、ひとりでも数百の敵を倒すことができるスーパーワンマンアーミーだ。

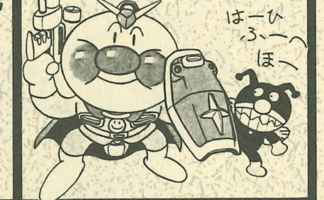

それいけ!!!! ア○○ンマンガンダム

君の考えたSDVを待ってるぞ！のコーナー

さっそくの投稿ありがとう。和歌山の大浦謙介くんの作品だ。

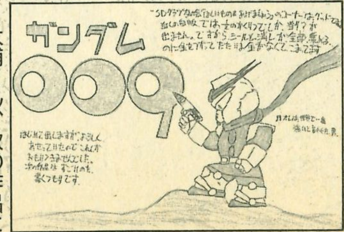

大浦くん、次の作品にも期待しているぜ。みんなも大浦くんに負けないようにすごいアイデアを送ってくれよな。他のデザインへの感想やこんなのを描いてほしいというリクエストも待ってるぞ。あて先は「SDクラブ　SDV係だ」。（ぱいぱい）

GUNHED

【ガンヘッド レポート】

7月22日公開の話題の巨大ロボット映画「ガンヘッド」をMJ『ミリタリー講座』で活躍中の名コンビが紹介するぞ。

レポート・文/しべり屋寒々
イラスト/草揃琢仁

ガンヘッド

G2MODE〈STANDING〉

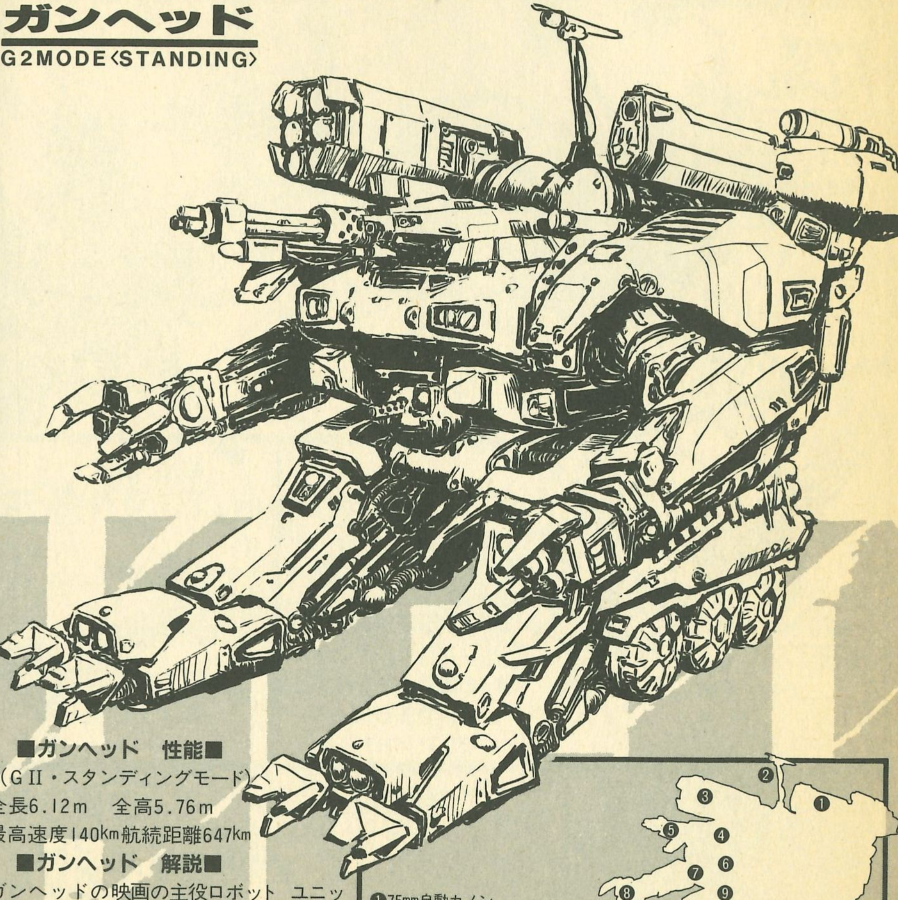

■ガンヘッド　性能■

(GⅡ・スタンディングモード)

全長6.12m　全高5.76m

最高速度140km航続距離647km

■ガンヘッド　解説■

ガンヘッドの映画の主役ロボット ユニットナンバーは507号。13年前250機のガンヘッドが戦ったが、その中でただ一機生き残っていたのがこの機体、可変戦闘無人兵器だが、今回は人間を乗せて戦う。正式名は『MBR－5RCユニット507』

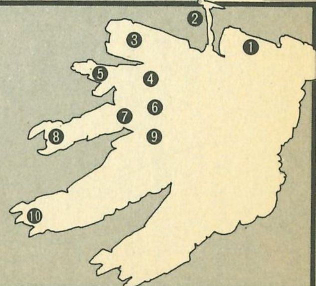

❶75mm自動カノン
❷センサーポール
❸6速装地対地ミサイル
❹レーザー発信器
❺20mmチェーンガン
❻電子ジャミングポッド
❼5.56mm対人用マシンガン

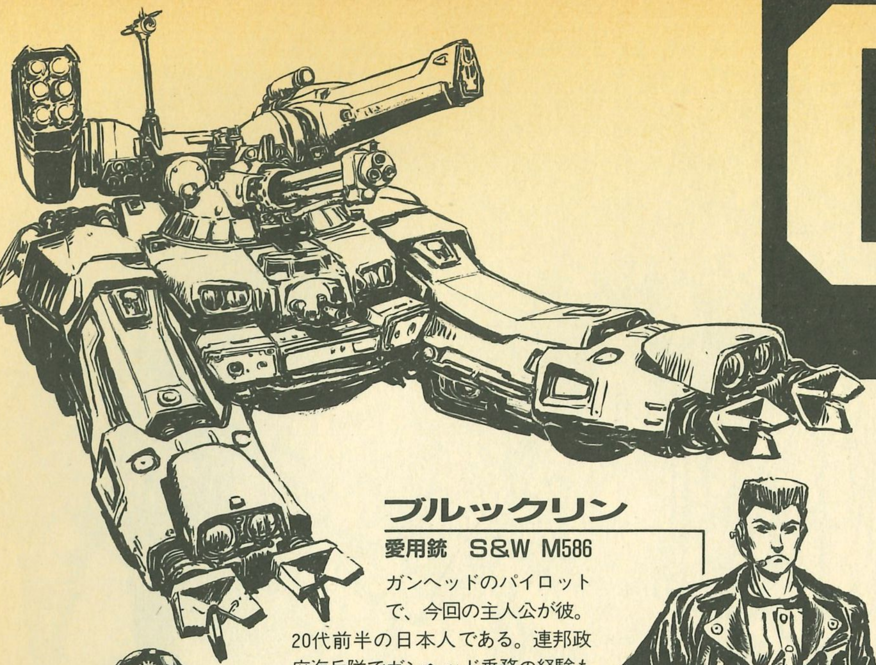

ブルックリン

愛用銃　S&W M586

ガンヘッドのパイロットで、今回の主人公が彼。20代前半の日本人である。連邦政府海兵隊でガンヘッド乗務の経験もあるが、事故で10日もコックピットにとじこめられたことがあり軍隊を除隊した。現在Bバンガーの一員

バンチョー

愛用銃ライアットショットガン

トレジャーハンターチームBバンガーのリーダーである。チームの父親的存在でブルックリンのコックピット恐怖症を直そうとしている。年令不明(50才?)

ボンベイ

愛用銃 M16A2

東洋系でBバンガーチームの最年少である。元海兵隊員だが不名誉除隊となっている。現在は高価な時計集めに熱中している。

バラバ　ベベ

愛用銃　ブリードガン

巨漢の黒人戦士。バンチョーの一番の友人であり、彼と共にBバンガーチームを結成した。正規の軍歴はないがあらゆる武器を使いこなす。見かけによらず仲間思いである。

愛用銃ワルサーMPL

元連邦軍機甲部隊のバリバリのエリート少尉。無能な上官をブン殴って軍隊を離れた過去をもつ。以前の戦闘で右目を負傷し、視力補強メカをつけている。

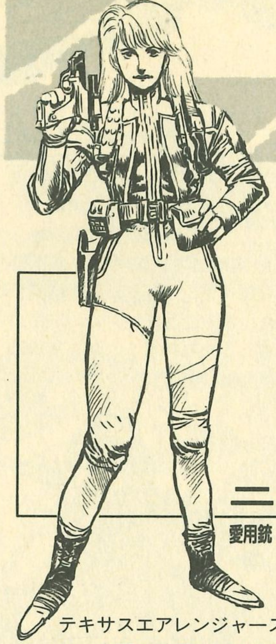

ニ　ム

愛用銃 ステアーAUG

テキサスエアレンジャースの隊員であり、今回の映画のヒロイン。Bバンガーとちがいエリート兵で美人で腕きき。主人公のブルックリンに日本語で「アマエンジャナイヨ」と言ってのける。

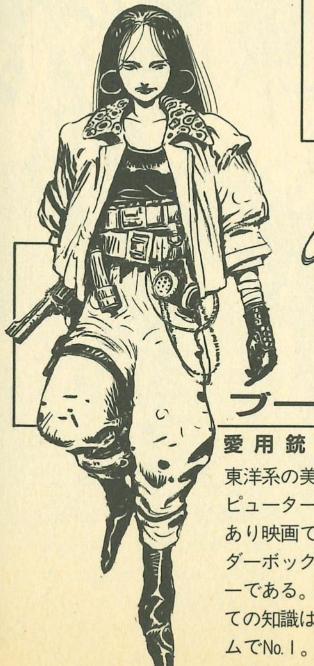

ブーメラン

愛用銃　S&W M60

東洋系の美人女性。元コンピュータープログラマーであり映画では、高性能レーダーボックスのオペレーターである。電子機器に関しての知識はBバンガーチームでNo.1。知的なお姉さまである。

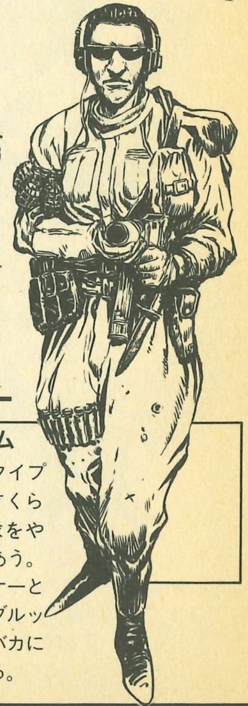

ボクサー

愛用銃　イングラム

口数の少ない殺し屋タイプである、年令は30才くらい。傭兵武隊で軍隊をやめて来たべべと知りあう。それ以来常にパートナーとして行動して来た。ブルックリンやボンベイをバカにして子供扱いしている。

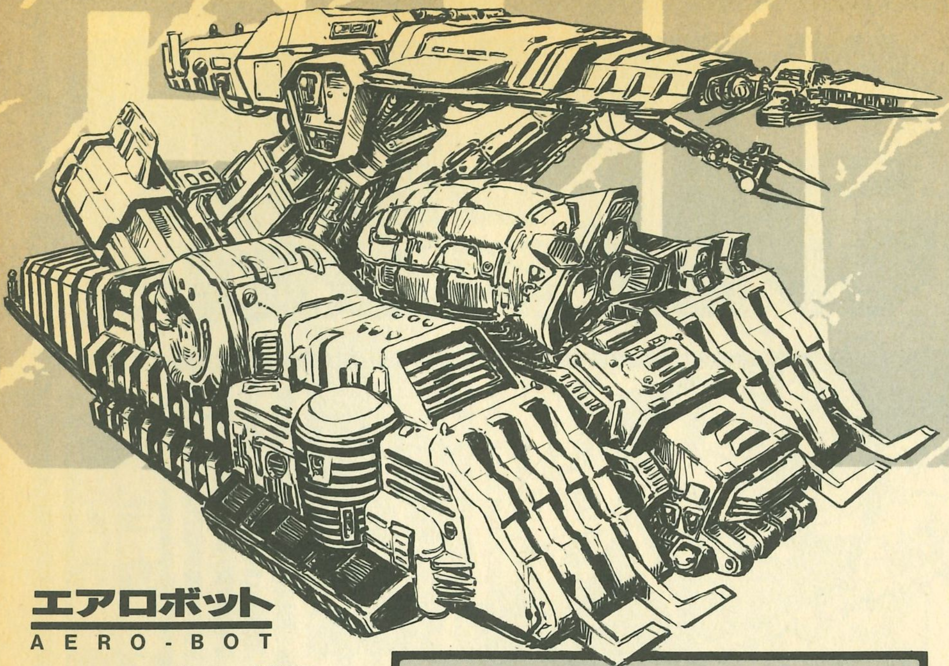

エアロボット
AERO-BOT

■エアロボット　解説■

太平洋のコンピューター島アイランド8JOの中枢を守る究極の戦闘ロボット。コンピューターカイロン5の命令を受けて8JO内のマザータワーへ侵入しようとする全ての物体を攻撃する。たった1機で13年前のガンヘッド大隊の攻撃を完全に狙止した実績を持つ。攻撃力・移動力・防御力と全てにおいて怪物である。

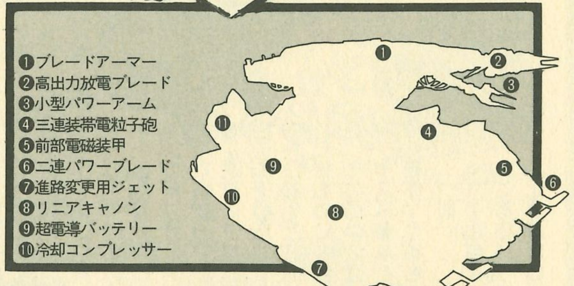

■ガンヘッド　ストーリー■

時は2039年。場所は太平洋上の火山島・アイランド8JO。ここには巨大コンピューター「カイロン5」によって世界初の無人ロボット工場「マザータワー」が建設されていた。13年前、突如、カイロン5は全世界に宣戦布告、連邦政府はガンヘッド大隊を投入したがマザータワーの守護神「エアロボット」に破れた。しかしカイロン5は勝利と共になぜか活動を停止した。そして2039年、トレジャーハンターチーム「Bバンガー」が8JOに向った。唯一生残っていたガンヘッド508号を修理したブルックリンは、ガンヘッドに乗り込み、エアロボットに立ち向う！

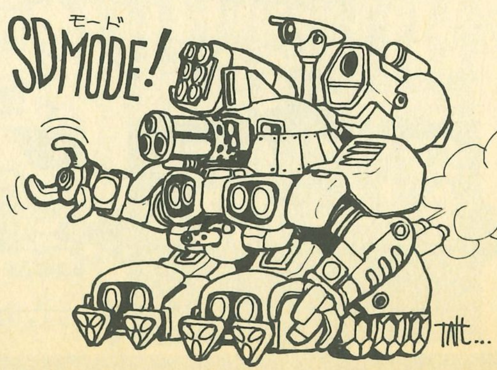

SD CLUB ファンタイムズ友の会

SD倶楽部の良い買い方教えます

発売が遅れがちなSDクラブを探すのは簡単なことではありません!! しかし、ここでうまいSDクラブの買い方を教えましょう。まずSDクラブの一番最後のページに「第○号は×月発売だ!!」などと書いてあるので、その月になったら前もってチェックしておいた本屋の本棚を毎日チェック!! さらに、「B-CLUB」という雑誌の後のインフォメーションぽいページにも発売が近くなると、SDクラブの予告が載るので、それを見て本屋へ通えばバッチリですよ。
●静岡県／あぁみん

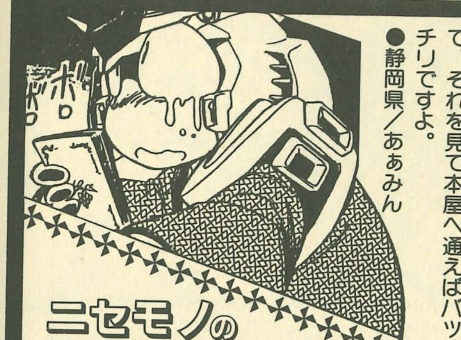

ニセモノのガシャポンはこうみやぶろう!!!

にせものの見分け方をみつけたぞーっ!! ガシャポンの中に入っているカタログの表紙（例えばマーク20と書いてある紙）の下の方に、本物ならBANDAIと書いてあるけど、にせものには書いてない。にせものの中には、オールダイキャスト製などとふざけたものを作ってるものもある。
●後藤拓也

オールダイキャスト製と書いてあるバッチの物は、ちゃんとBANDAIのものだよ。

▼東京都／ガンダムくん

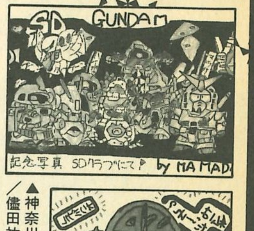

▲神奈川県／儘田祐一

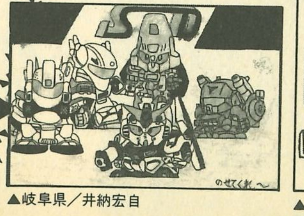

▲岐阜県／井納宏自

▲東京都／飯沼澄高

SD倶楽部友の会ではお便りまってるよ
〒150 東京都渋谷区神山町10-3
神南ビル (株)バンダイ出版課
SD倶楽部友の会係

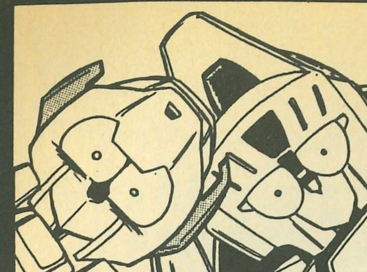

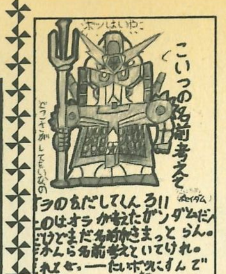

◀神奈川県／たまたん

▲和歌山県／GAZ-C

みんなで広げよう「SD」のWA

前略SDクラブぜーんぶ読んでます。話は違うけど、5号の「D-CLUB」お前さんの気持ちよーくわかる。中学一年の自分の組ではSDマニアがみょーに少ない。自分と合わせてたった3人。「D-CLUB」ともに仲間をふやそーぜ。
●東京都／前略 田中直之介

▲岡山県／寿童・亜師他

▶東京都○○○○

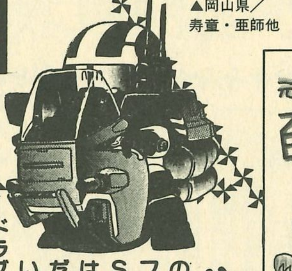

▲知多市／曽我 徹

SDとは2頭身じゃなきゃだめ?

やい、最近の若いSDファン! SDクラブはガンダムだけの方がいいだと! ドラグナー・パトレイバー・ダンバインなどなどSDはガンダム以外にもいろいろあるんだぞ。それにカン違いしている人もいるけど、SDとはスーパーディフォルメ、つまり「すごく変わる」という意味で、べつに2頭身じゃなくてもいいんだぞ。「パトラーの聖剣」も2頭身、3頭身じゃないか。
●ナゾメカ・カノウアツシ

女の子だって好きなものは好き……!!

はじめましてDたくみさん! ちょっと聞いて下さいよ。あれは忘れもしない3月の日曜日。友達と遊んでたら、SDの自販機があったので友達を待たせてやったんです。すると、そばにいた子供が「あのお姉ちゃん変!」っていったんです。もー殴りたくなったケド、黒銀のνガンダムが出たのでうれしかった。でも女の子だってガシャポンをしたり、カードダスをやったっていーじゃない。
●東京都／烏山劣さんの大ファン

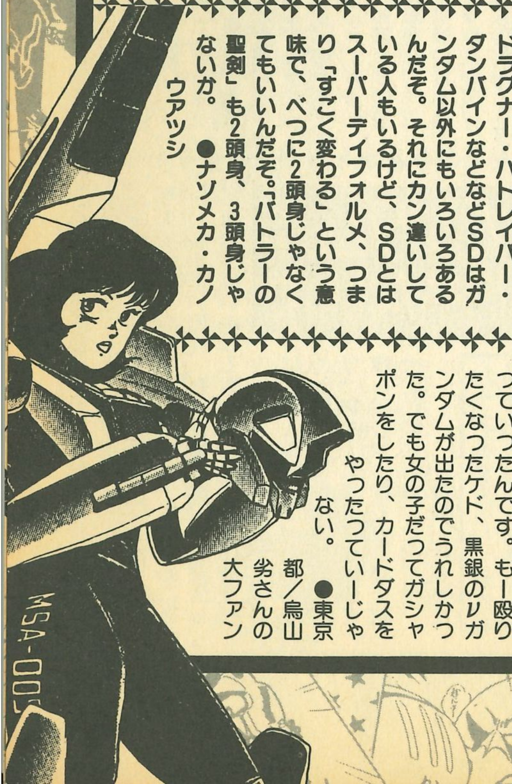

欲しい物&あげましょう コーナーについて

お互いが交換する物をハッキリと

こんにちはDたくみさん。はじめてお便り出します。「交換コーナー」のことですが、お互いに交換するものをハッキリしたうえでやるのがいいと思うんですけどどうでしょうか。できればSDクラブの編集部でやってもらえばいいんですが……。それと「欲しい物&あげましょう」のコーナーは、値段はどうやって決めるのでしょうか。●東京都／ハイ・ゴック

ハイ・ゴックくん、カン違いしてもらうとこまるんだけど、今、問題にしている「欲しい物&あげましょう」のコーナーは、あくまで「交換」が前提のコーナーだから、「お金」はカンケーないんだ。お互いが欲しい物同士を交換する。ただそれだけだよ。（Dたくみ）

欲しい物はとにかく欲しい

ぜったいということで、むちゃぜったいに「欲しい物&あげましょう」コーナーは作って下さい。実は、僕は今ネオコアファイターとコアファイターが欲しいのです。ときどきガシャポンの中に、違う弾が入っていたりするのを狙っているのですがさっぱりです。それに元の色にも僕はこだわります。たとえば、肌色だとだいたいの物にあうしー。だからぜったいに「欲しい物&あげましょう」コーナーは作って下さい。●香川県／ガンダム

やはりガマンするしかないのかな

はじめましてDたくみさん。さて「欲しい物&あげましょう」のコーナーについてですが、やはり編集部の方が心配しているのは事故のことだと思うのです。以前の号に、常連のあぁみんさんが書いていましたが、たしかにその通りだと思います。自分もそーなったらコワイですからね。たくみさんにメイワクをかけるのも悪いので、ガマンするしかないのかも知れませんね。●シバカズマ

◀愛知県／鈴木秀明

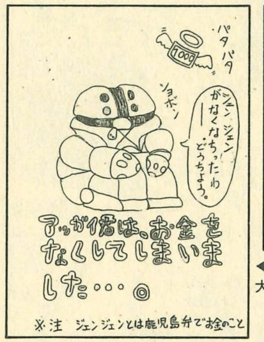

◀鹿児島県／大平 司

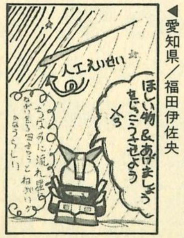

◀愛知県／福田伊佐央

◀三重県／寺本晃典

νガンダムが何処にもないよ

拝啓、さっそくですが僕の悲しー悲しーお話を聞いて下さい。実は、BB戦士のνガンダムをフルアーマーνガンダムにすることができるというH・W・S（ヘビーウエポンシステム）を、毎日毎日苦労して家の手伝いをしてやっと手にいれたのです。……しかし、ああなんて僕はばかなんでしょう。肝心のキットを買っていなかったのです。あわててあちこちの店を探し回りましたがどーゆー訳かどこにもなかったのです。

千葉県／平井将士

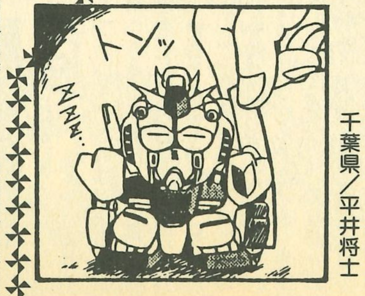

テレホンカードだってSDだぁい!

最近めっきりガシャガシャをやる回数がへってきた。なぜかというと、テレホンカードを集めていてお金がかかるからなのだ。昔は（そんな前でもないか）SDガンダムは全部集めていたのに最近は本当に少なくなった。しかし何もSDはガシャガシャだけではないのだ!! 本もあればプラモもある。テレホンカードだってあるのだ。つい最近、販売用のカードが出たけど、今回はそれじゃなくてSDガンダムマーク9・10とSDキン肉マンぱあと5を対象商品としてSDワールドキャンペーンなるものがあったのだ。そこで、SD大賞としてプレゼントされたオリジナルテレカがどーしても欲しい。あのときは何十枚とハガキを書いた。そして書いているうちに締切りをすぎてしまったという大ボケをやり、とてもくやしかったのだ。●中井平雄

▶東京都／戸沢曜介

▶神奈川県／PINX

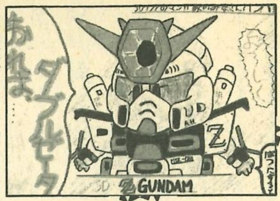

▶大阪府／まいちゃん

Dたくみの HITORI言

やっぽ〜Dたくみさんだ。今月から新しくしたSD倶楽部友の会、どうだったかな。スペースが少なくてみんなの手紙に充分に答えることができなかったけど、もし、不満があったらどんどんお便り下さい。なるべく要望に答えたいとたくみさんは思ってるからね。

そして、どんどん新しいコーナーなんかも作って行きたいと思ってるから、いいアイディア沢山ちょーだいね。

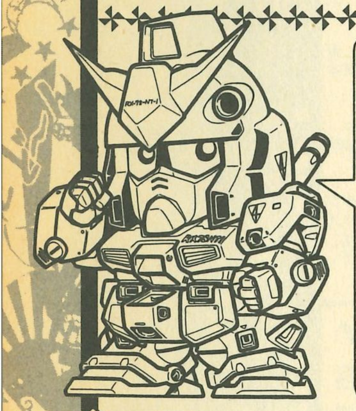

SDクラブでは各先生がたへのはげましのお便りをお待ちしております。自分が面白いと思った作品の感想や、どこが面白かったのか、などを書いてどんどん送って下さいネ。まってるよ〜ん。

Zちゃん計画（プロジェクト）発動

さて、最後にSD倶楽部友の会レポート募集のお知らせだ。SD倶楽部で大人気連載中の「ダブルゼータくんここにあり」から、同作品のヒロイン? Zちゃんについてレポートを募集しちゃうゾ。題して「Zちゃんは女の娘かモビルスーツか!?」。Zちゃんについて自分が考えていることを色々と書いて送ってちょんまげ。編集部と小出先生により厳正な審査を行い、優秀作品には小出先生のサイン入り色紙をプレゼントいたします。面白いレポートをまってるからヨロシクね。

目次

順風満帆(じゅんぷうまんぱん)！ SDコミック

巻頭カラー

ガンダムロード／やまだたかひろ 17

新登場

俺は鈴木ガンダム／きむらひでふみ 37

オリジナルキャラ シャンカラ／空根ちゃらか 53

Zガンダムクロス／たけばしんご 61

ザブングルシェリフ／ともながあきひろ 79

俺ガマークIIだ!!／うみのさとる 87

SD機動部隊 リークス／やぎたかし 99

キョンシー始末人OPマヨネーズ／藤咲京也 107

どっこいスパゾン隊／星野秀記 117

ダブルゼータくん ここにあり／小出たく 125

新風到来(しんぷうとうらい)！ 最新SD情報

SD大図鑑 5

ガシャポン大図鑑 11

OVASDガンダムMk-IIフィルムストーリー 13

最新ガシャポン戦士リスト 135

それいけ！ SDVガンダム 136

公開直前 ガンヘッドレポート 140

SDクラブ友の会 143

★SD作家大募集！★

SDクラブでは意欲ある新鋭SDマンガ家を募集しています。プロ、アマを問わずドシドシ連絡をくれ！持ち込み原稿は何もSDマンガでなくても可。パワーとギャグのセンスさえあれば即デビューだぞ。

とり合えずキミが描いた原稿を送ってくれ。（コピーでも可）採用された方には、こちらから連絡を入れるぞ。

■原稿サイズ

・天地（上下サイズ）270ミリ×左右180ミリ（SDクラブの1.2倍に拡大した寸法）

■使用画材

・白のケント紙か上質紙に整図用黒インクか墨汁で描くこと。ふき出し内のセリフは鉛筆で書いて下さい。（原稿最終ページの裏に住所、氏名、年齢、職業か学年を明記のこと）

■原稿枚数

・4Pから8P以内（4コマも化）なお、原稿の返却はいたしませんので、コピーを送るなり、コピーで保存するなりして下さい。

■あて先

・〒150東京都渋谷区神山町10－3 神南ビル 株式会社バンダイメディア事業部・出版課「SDクラブ・マンガ家募集」係

※なお、SD倶楽部友の会では、SDクラブに対する皆さんの意見、要望、楽しいイラストなどをお待ちしています。ドシドシ投稿して下さい。あて先は上記住所「SDクラブ・友の会」係までお寄せ下さい。

SDクラブ 第6号

■定価はカバーに表示してあります。
■発行日 1989年8月10日
■発行人 山科 誠
■編集人 安蒜 利明
■発 行 株式会社バンダイ
〒111東京都台東区
駒形2－5－4
（営業）東京都渋谷区
神山町10－3
（営業TEL）03－481－9711
■印刷・製本 共同印刷株式会社
■印刷担当 柴田 豊彦
■編集・構成 伸童舎
■デザイン シイバミツヲ
■タイトルデザイン 福田 功

第4号プレゼント当選者発表！

●SDガンダムカード専用ファイルブック 5名

茨城県笠間市 飛田 陸・岡山県岡山市 佐藤浩平・山形県山形市 寒河市江彰・石川県金沢市 前田浩一・静岡県清水市 村上洋平

夏に負けるな！ SDクラブ第7号は9月発売予定だ！

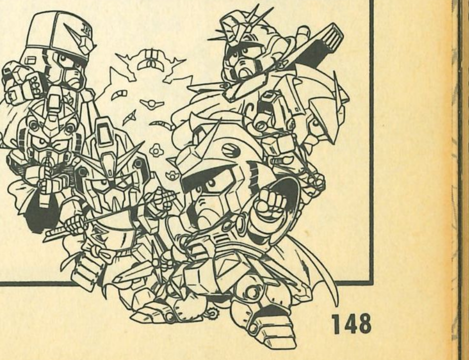

カバー&シール原画／やまだたかひろ

ISBN4-89189-042-8

郵便はがき

41円切手をはって下さい。

150-□□

東京都渋谷区神山町10-3
神南ビル
㈱バンダイ出版課
SDクラブ
編集部行

キリトリ線

ご住所	〒		
お名前		年令	才
学年（職業）		電話番号	

キリトリ線

SDクラブ第6号アンケート

1．今回のマンガのうちおもしろかったもの３つに○を、つまらなかったもの１つに×をつけてください。

①ガンダムロード②俺は鈴木ガンダム③シャンカラ④ZガンダムクロスⓈＳＤ機動部隊リークス⑥ダブルゼータくんここにあり⑦ザブングルシェリフ⑧俺がマークIIだ⑨どっこいスパゾン隊⑩ＱＰマヨネーズ

2．今回の記事のうちおもしろかったもの３つに○を、つまらなかったもの１つに×をつけてください。

①カバー②シール③ＳＤ大図鑑④ガシャポン大図鑑⑤フィルムストーリー⑥ガシャポン戦士リスト⑦それいけＳＤＶガンダム⑧ガンヘッドレポート⑨ＳＤクラブ友の会

3．編集部ではＳＤクラブの月刊化を企画中です。月刊化について意見を聞かせてください。

①月刊化した方がよい②とくに月刊化する必要はない③べつにどちらでもかまわない。

●○をつけた理由を書いてください。

4．編集部では、毎号掲載しているＳＤコミックの単行本化を企画中です。それについて意見を聞かせてください。

①ぜひ単行本化してほしい②とくに単行本化する必要はない③べつにどちらでもかまわない④掲載している作品ではなく、べつに描きおろした作品を単行本化してほしい

●○をつけた理由を書いてください。

5．もしＳＤコミックが単行本化されるとしたらどの作品がよいですか？

①ＳＤガンダムシリーズ（中原れい）②ガンダムロード（やまだたかひろ）③ガンダムクロス（たけばしんご）④ダブルゼータくんここにあり（小出たく）⑤俺がマークIIだ（うみのさとる）⑥どっこいスパゾン隊（星野秀記）⑦ＱＰマヨネーズ（藤咲京也）⑧狂戦士ダンバイン（荻戸　成）

⑨その他、具体的に作品名を書いてください

●希望プレゼント商品名

ご協力ありがとうございました